



Porto Ferreira

**AGÊNCIA REGULADORA DE SERVIÇOS PÚBLICOS
DO MUNICÍPIO DE PORTO FERREIRA - ARMPF**

Rua Dr. Carlindo Valeriani, 303, Centro.
Porto Ferreira- SP – CEP: 13.660-000-Telefones: (19) 3585-7225
CNPJ: 14.239.170/0001-38
E-mail: contato@arpf.com.br



Relatório de Fiscalização Programada

RFP/003/2021
Processo I-19/2021

Fiscalização dos Equipamentos Obrigatórios e
Manutenção dos Ônibus



Fevereiro/2021



Porto Ferreira

**AGÊNCIA REGULADORA DE SERVIÇOS PÚBLICOS
DO MUNICÍPIO DE PORTO FERREIRA - ARMPF**

Rua Dr. Carlindo Valeriani, 303, Centro.
Porto Ferreira– SP – CEP: 13.660-000-Telefones: (19) 3585-7225
CNPJ: 14.239.170/0001-38
E-mail: contato@arpf.com.br



Índice

1. IDENTIFICAÇÃO DA ARMPF	3
2. IDENTIFICAÇÃO DO PRESTADOR DE SERVIÇOS	3
3. CARACTERÍSTICAS DA FISCALIZAÇÃO	4
4. INTRODUÇÃO	4
5. OBJETIVO	5
6. METODOLOGIA DE FISCALIZAÇÃO.....	5
6.1. FISCALIZAÇÃO IN LOCO	6
7. RELATÓRIO	18
8. CONSTATAÇÕES DE NÃO CONFORMIDADES (NC).....	19
9. CONCLUSÃO	19



Porto Ferreira

**AGÊNCIA REGULADORA DE SERVIÇOS PÚBLICOS
DO MUNICÍPIO DE PORTO FERREIRA - ARMPF**

Rua Dr. Carlindo Valeriani, 303, Centro.
Porto Ferreira- SP – CEP: 13.660-000-Telefones: (19) 3585-7225
CNPJ: 14.239.170/0001-38
E-mail: contato@arpf.com.br



1. IDENTIFICAÇÃO DA ARMPF

AGÊNCIA REGULADORA DE SERVIÇOS PÚBLICOS DO MUNICÍPIO DE PORTO FERREIRA – ARMPF

CNPJ: 14.239.170/0001-38

Endereço: Dr. Carlindo Valeriani, 303, Centro, Porto Ferreira - SP

CEP: 13.660-017

Telefone: (19) 3585-7225

2. IDENTIFICAÇÃO DO PRESTADOR DE SERVIÇOS

TRANSPORTE TRANSPORTES COLETIVOS PORTO FERREIRA LTDA

C.N.P.J. 57.437.279/0001-94

Endereço: Rua Júlio de Oliveira Dorta, 2270 – Centro Empresarial Ferreirense

Telefone: (19) 3581-3569



Porto Ferreira

**AGÊNCIA REGULADORA DE SERVIÇOS PÚBLICOS
DO MUNICÍPIO DE PORTO FERREIRA - ARMPF**

Rua Dr. Carlindo Valeriani, 303, Centro.
Porto Ferreira- SP – CEP: 13.660-000-Telefones: (19) 3585-7225
CNPJ: 14.239.170/0001-38
E-mail: contato@arpf.com.br



3. CARACTERÍSTICAS DA FISCALIZAÇÃO

Tipo de Fiscalização:	Fiscalização Programada
Nº Processo de Fiscalização:	I-019/2021
Objeto:	Ônibus
Termo de Vistoria Nº	Ônibus:
007/2021	115
Comunicação da Fiscalização:	Ofício nº 28, de 16/01/2020
Data da Fiscalização:	29/01/2021
Legislação / Normatização:	Resolução CONTRAN nº 14, de 06/02/1998 Resolução CONTRAN nº 445, DE 25/06/2013 Decreto nº 36, de 29/04/2016 Contrato de concessão 044/2000
Equipe Técnica da ARMPF:	
Arlei Flausingo Aureliano - Fiscal	
Representante do Prestador:	
Elias Bezerra - Encarregado	

4. INTRODUÇÃO

A Agência Reguladora de Serviços Públicos do Município de Porto Ferreira – ARMPF foi criada pela Lei Complementar nº 101 de 19/11/2010 e iniciou suas atividades em 03/10/2011 conforme Decreto 154/2011.

A ARMPF tem por finalidade regular, controlar e fiscalizar os serviços públicos delegados, permitidos, concedidos, autorizados, ou operados diretamente pelo poder público municipal, assim como a ele delegados por



Porto Ferreira

AGÊNCIA REGULADORA DE SERVIÇOS PÚBLICOS DO MUNICÍPIO DE PORTO FERREIRA - ARMPF

Rua Dr. Carlindo Valeriani, 303, Centro.
Porto Ferreira- SP – CEP: 13.660-000-Telefones: (19) 3585-7225
CNPJ: 14.239.170/0001-38
E-mail: contato@arpf.com.br



outros entes federativos ou consorciais, sob qualquer forma.

Conforme Contrato de Concessão 044/2000 e seus aditamentos, a exploração dos serviços de transporte coletivos no Município de Porto Ferreira cabe à TRANSPORTO TRANSPORTES COLETIVOS PORTO FERREIRA LTDA.

No exercício de suas atribuições legais de fiscalização, cabe à ARMPF garantir o cumprimento de normas e regulamentos editados pelo poder público, de forma que os serviços sejam prestados, satisfazendo as condições de regularidade, continuidade, eficiência, segurança e atualidade.

5. OBJETIVO

Este relatório tem por objetivo apresentar os resultados da fiscalização programada realizada pela ARMPF no ônibus 115, onde foram verificados itens de segurança e manutenção, constantes nas Resoluções Contran 14 e 445, no decreto 36/2016 e no contrato de concessão 044/2000.

6. METODOLOGIA DE FISCALIZAÇÃO

Em 29 de janeiro de 2021 foi realizada vistoria no ônibus 115, na sede da Concessionária Transporte.

As informações foram obtidas através de fiscalização in loco, com o acompanhamento de preposto da concessionária.

A análise foi realizada com base nos termos de vistoria e demais informações de posse da ARMPF.



Porto Ferreira

AGÊNCIA REGULADORA DE SERVIÇOS PÚBLICOS DO MUNICÍPIO DE PORTO FERREIRA - ARMPF

Rua Dr. Carlindo Valeriani, 303, Centro.
Porto Ferreira- SP – CEP: 13.660-000-Telefones: (19) 3585-7225
CNPJ: 14.239.170/0001-38
E-mail: contato@arpf.com.br



6.1. FISCALIZAÇÃO IN LOCO

Para-choques, dianteiro e traseiro:
Conformes



Foto 01



Foto 02

Letreiro adequado:
Sim



Foto 03

Limpador de para-brisa adequado:
Sim



Foto 04



Porto Ferreira

**AGÊNCIA REGULADORA DE SERVIÇOS PÚBLICOS
DO MUNICÍPIO DE PORTO FERREIRA - ARMPF**

Rua Dr. Carlindo Valeriani, 303, Centro.
Porto Ferreira- SP – CEP: 13.660-000-Telefones: (19) 3585-7225
CNPJ: 14.239.170/0001-38
E-mail: contato@arpf.com.br



Lavador de para-brisa adequado:

Sim

Faróis principais dianteiros de cor branca ou amarela:

Conforme



Foto 05



Foto 06

Luzes de posição dianteiros de cor branca ou amarela:

Conforme



Foto 07



Foto 08

Lanternas de posição traseiras de cor vermelha:

Conforme



Porto Ferreira

AGÊNCIA REGULADORA DE SERVIÇOS PÚBLICOS DO MUNICÍPIO DE PORTO FERREIRA - ARMPF

Rua Dr. Carlindo Valeriani, 303, Centro.
Porto Ferreira- SP – CEP: 13.660-000-Telefones: (19) 3585-7225
CNPJ: 14.239.170/0001-38
E-mail: contato@arpf.com.br



Foto 09



Foto 10

Lanternas de freio de cor vermelha:
Conforme



Foto 11



Foto 12

Lanternas indicadoras de direção dianteiras de cor âmbar:
Conforme

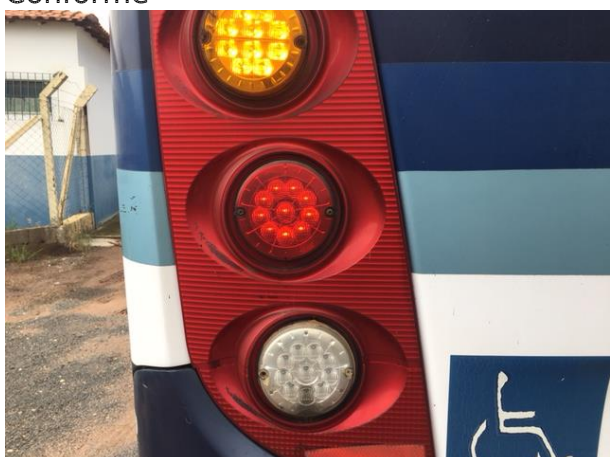

Foto 13



Foto 14



Porto Ferreira

AGÊNCIA REGULADORA DE SERVIÇOS PÚBLICOS DO MUNICÍPIO DE PORTO FERREIRA - ARMPF

Rua Dr. Carlindo Valeriani, 303, Centro.
Porto Ferreira- SP – CEP: 13.660-000-Telefones: (19) 3585-7225
CNPJ: 14.239.170/0001-38
E-mail: contato@arpf.com.br



Lanternas indicadoras de direção traseiras de cor âmbar ou vermelha: Conforme



Foto 15



Foto 16

Lanternas de marcha à ré, de cor branca: Não Conforme



Foto 17



Foto 18

Retro-refletores (catadióptrico) traseiro, de cor vermelha: Conforme

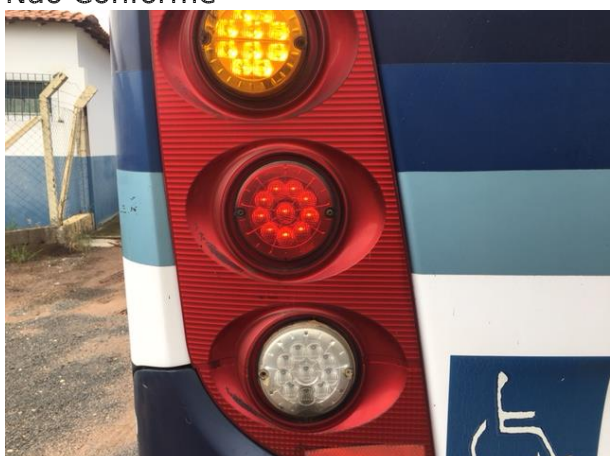

Foto 19



Foto 20



Porto Ferreira

**AGÊNCIA REGULADORA DE SERVIÇOS PÚBLICOS
DO MUNICÍPIO DE PORTO FERREIRA - ARMPF**

Rua Dr. Carlindo Valeriani, 303, Centro.
Porto Ferreira- SP – CEP: 13.660-000-Telefones: (19) 3585-7225
CNPJ: 14.239.170/0001-38
E-mail: contato@arpf.com.br



Lanterna de iluminação da placa traseira, de cor branca:
Conforme



Foto 21

Velocímetro:
Conforme



Foto 22

Buzina:
Conforme



Porto Ferreira

AGÊNCIA REGULADORA DE SERVIÇOS PÚBLICOS DO MUNICÍPIO DE PORTO FERREIRA - ARMPF

Rua Dr. Carlindo Valeriani, 303, Centro.
Porto Ferreira- SP – CEP: 13.660-000-Telefones: (19) 3585-7225
CNPJ: 14.239.170/0001-38
E-mail: contato@arpf.com.br



Pneus que ofereçam condições mínimas de segurança: Conforme



Foto 23



Foto 24



Foto 25



Foto 26



Foto 27



Foto 28



Porto Ferreira

**AGÊNCIA REGULADORA DE SERVIÇOS PÚBLICOS
DO MUNICÍPIO DE PORTO FERREIRA - ARMPF**

Rua Dr. Carlindo Valeriani, 303, Centro.
Porto Ferreira- SP – CEP: 13.660-000-Telefones: (19) 3585-7225
CNPJ: 14.239.170/0001-38
E-mail: contato@arpf.com.br



Foto 29



Foto 30

Registrador instantâneo e inalterável de velocidade e tempo, nos veículos de transporte e condução de escolares, nos de transporte de passageiros com mais de dez lugares e nos de carga com capacidade máxima de tração superior a 19t: Conforme



Foto 31



Porto Ferreira

AGÊNCIA REGULADORA DE SERVIÇOS PÚBLICOS DO MUNICÍPIO DE PORTO FERREIRA - ARMPF

Rua Dr. Carlindo Valeriani, 303, Centro.
Porto Ferreira- SP – CEP: 13.660-000-Telefones: (19) 3585-7225
CNPJ: 14.239.170/0001-38
E-mail: contato@arpf.com.br



Espelhos retrovisores, interno e externo adequado:

Sim



Foto 30



Foto 31



Foto 32

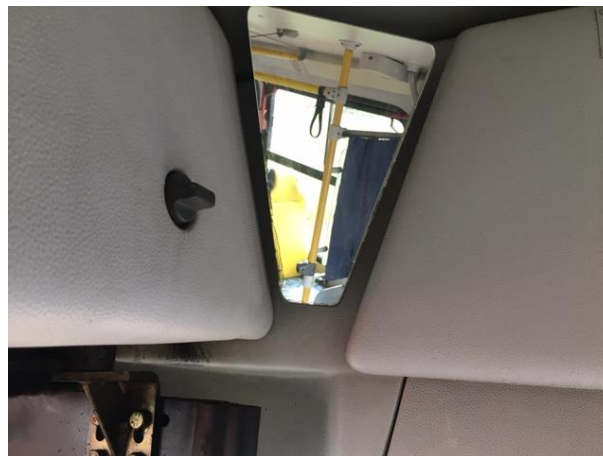

Foto 33

Pala interna de proteção contra o sol (para-sol) para o condutor:

Conforme



Foto 34



Foto 35



Porto Ferreira

AGÊNCIA REGULADORA DE SERVIÇOS PÚBLICOS DO MUNICÍPIO DE PORTO FERREIRA - ARMPF

Rua Dr. Carlindo Valeriani, 303, Centro.
Porto Ferreira- SP – CEP: 13.660-000-Telefones: (19) 3585-7225
CNPJ: 14.239.170/0001-38
E-mail: contato@arpf.com.br



Limpeza interna adequada:

Sim



Foto 36



Foto 37

Elevador operante:

Sim



Foto 38



Foto 40

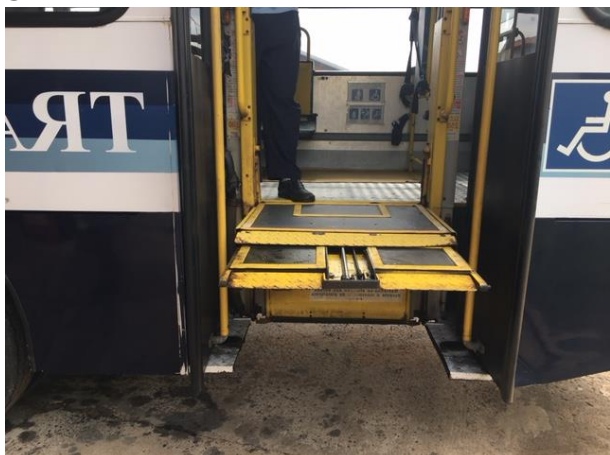

Porto Ferreira

AGÊNCIA REGULADORA DE SERVIÇOS PÚBLICOS DO MUNICÍPIO DE PORTO FERREIRA - ARMPF

Rua Dr. Carlindo Valeriani, 303, Centro.
Porto Ferreira- SP – CEP: 13.660-000-Telefones: (19) 3585-7225
CNPJ: 14.239.170/0001-38
E-mail: contato@arpf.com.br



Assentos adequados:

Não



Foto 41



Foto 42



Foto 43

Balaústre adequado:

Sim



Foto 44



Porto Ferreira

AGÊNCIA REGULADORA DE SERVIÇOS PÚBLICOS DO MUNICÍPIO DE PORTO FERREIRA - ARMPF

Rua Dr. Carlindo Valeriani, 303, Centro.
Porto Ferreira- SP – CEP: 13.660-000-Telefones: (19) 3585-7225
CNPJ: 14.239.170/0001-38
E-mail: contato@arpf.com.br



Colunas adequadas

Sim



Foto 45

Escotilha de ventilação:

Conforme



Foto 46

Sinalização sonora e visual de parada:

Conforme



Foto 47



Foto 48



Porto Ferreira

AGÊNCIA REGULADORA DE SERVIÇOS PÚBLICOS DO MUNICÍPIO DE PORTO FERREIRA - ARMPF

Rua Dr. Carlindo Valeriani, 303, Centro.
Porto Ferreira- SP – CEP: 13.660-000-Telefones: (19) 3585-7225
CNPJ: 14.239.170/0001-38
E-mail: contato@arpf.com.br



Extintor de incêndio adequado:

Sim



Foto 49



Foto 50

Porta dianteira adequada:

Sim



Foto 51



Foto 52

Porta traseira adequada:

Sim



Foto 53



Foto 54



Porto Ferreira

**AGÊNCIA REGULADORA DE SERVIÇOS PÚBLICOS
DO MUNICÍPIO DE PORTO FERREIRA - ARMPF**

Rua Dr. Carlindo Valeriani, 303, Centro.
Porto Ferreira- SP – CEP: 13.660-000-Telefones: (19) 3585-7225
CNPJ: 14.239.170/0001-38
E-mail: contato@arpf.com.br



7. RELATÓRIO

Conforme Termo de Vistoria de Fiscalização Programada nº 007/2021, verificou-se que as condições limpeza do ônibus número 115, de maneira geral, estão satisfatórias.

Com exceção da lanterna de marcha à ré, que se encontra queimada, os demais itens de sinalização do veículo 115 encontram-se funcionando e com suas características condizentes com as especificações da Resolução CONTRAN nº 14, de 06/02/1998 e listadas no item 6.1 Fiscalização In Loco deste relatório.

Os pneus encontram se em bom estado de conservação, sendo que, os pneus traseiros são recapados, procedimento este aceito segundo a Resolução CONTRAN Nº 445 DE 25/06/2013 Art. 6º.

O elevador de acesso para pessoa portadora de deficiência ou com mobilidade reduzida está funcionando corretamente.

As duas escotilhas de ventilação em perfeito funcionamento.

As estruturas dos assentos estão perfeitas. Não há bancos soltos ou quebrados. Identificamos bancos rasgados.

Extintor de incêndio EXM 201669505 presente no veículo, carregado e dentro do prazo de validade.

As portas dianteira e traseira estão funcionando corretamente.

O Balaústre e o pega-mão estão condizentes com suas características e bem afixados.



Porto Ferreira

**AGÊNCIA REGULADORA DE SERVIÇOS PÚBLICOS
DO MUNICÍPIO DE PORTO FERREIRA - ARMPF**

Rua Dr. Carlindo Valeriani, 303, Centro.
Porto Ferreira- SP – CEP: 13.660-000-Telefones: (19) 3585-7225
CNPJ: 14.239.170/0001-38
E-mail: contato@arpf.com.br



8. CONSTATAÇÕES DE NÃO CONFORMIDADES (NC)

Ônibus	Nº NC	Descrição	Referência Legal	Prazo para adequação
115	1	Lanterna de marcha à ré, de cor branca	Resolução CONTRAN Nº 14 DE 06/02/1998	24 horas
	2	Bancos rasgados	Cláusula Terceiro Item 3.3.1 do Contrato de concessão 044/2000	30 dias

9. CONCLUSÃO

Diane da constatação de Não Conformidades (NC), notificamos a concessionária, através do Termo de Notificação nº 03/2021, a realizar as adequações necessárias para o devido atendimentos das Resolução CONTRAN nº 14, de 06/02/1998, Resolução CONTRAN nº 445, DE 25/06/2013, Decreto nº 36, de 29/04/2016 e Contrato de Concessão 044/2000, dentro do prazo de 24h para a lanterna de archa à ré e de 30 dias para a adequação dos bancos rasgados.

As NCs apontadas foram adequadas pela concessionária dentro do prazo definido pela ARMPF.

Concluimos que a concessionária, Transporte Transportes Coletivos, realizou as adequações necessárias no veículo 115, dentro do prazo estipulado pela ARMPF, atendendo assim a Resolução CONTRAN nº 14, de 06/02/1998, Resolução CONTRAN nº 445, DE 25/06/2013, Decreto nº 36, de 29/04/2016 e Contrato de Concessão 044/2000.

Porto Ferreira, 25 de fevereiro de 2021.

Wendel Ederson Marcelino Cremonezi – Analista Regulador