



# AGÊNCIA REGULADORA DE SERVIÇOS PÚBLICOS DO MUNICÍPIO DE PORTO FERREIRA - ARMP

Rua Dr. Carlindo Valeriani, 303 - Centro.

Porto Ferreira- SP – CEP: 13.660-017-Telefones: (19) 3585-7225

CNPJ: 14.239.170/0001-38

E-mail: [contato@arfp.com.br](mailto:contato@arfp.com.br)

### Anésia - Demanda por dia

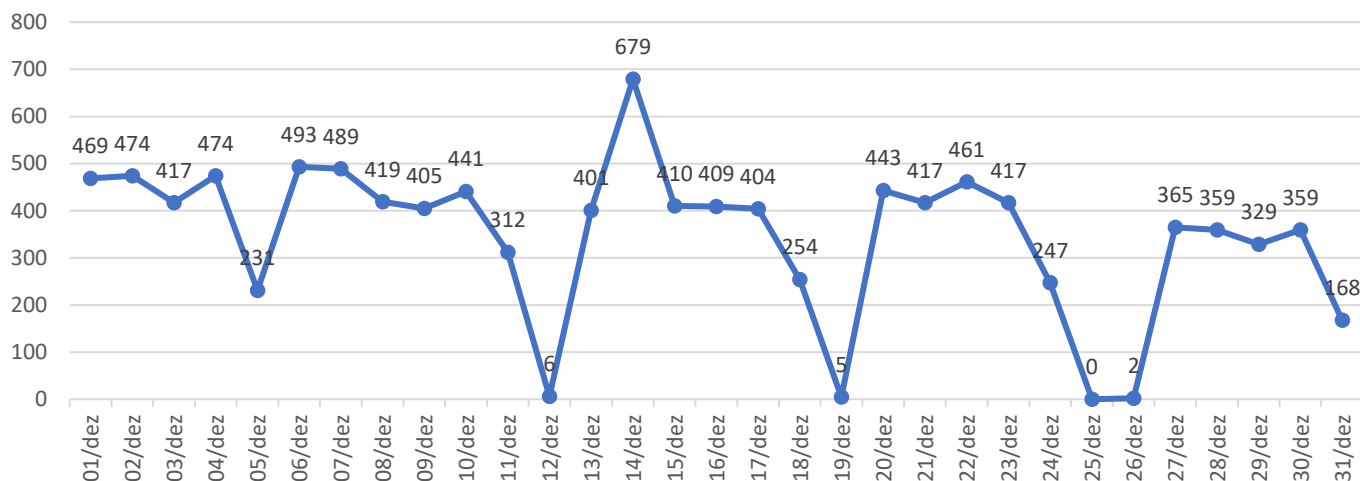

### Cristo - Demanda por dia

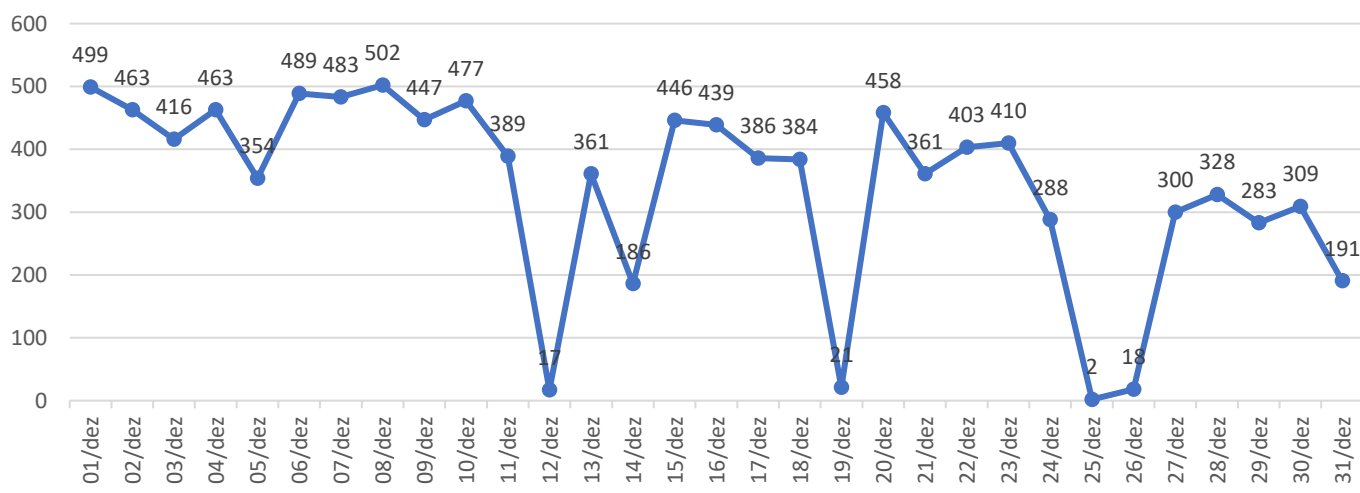

### Sibilinha - Demanda por dia

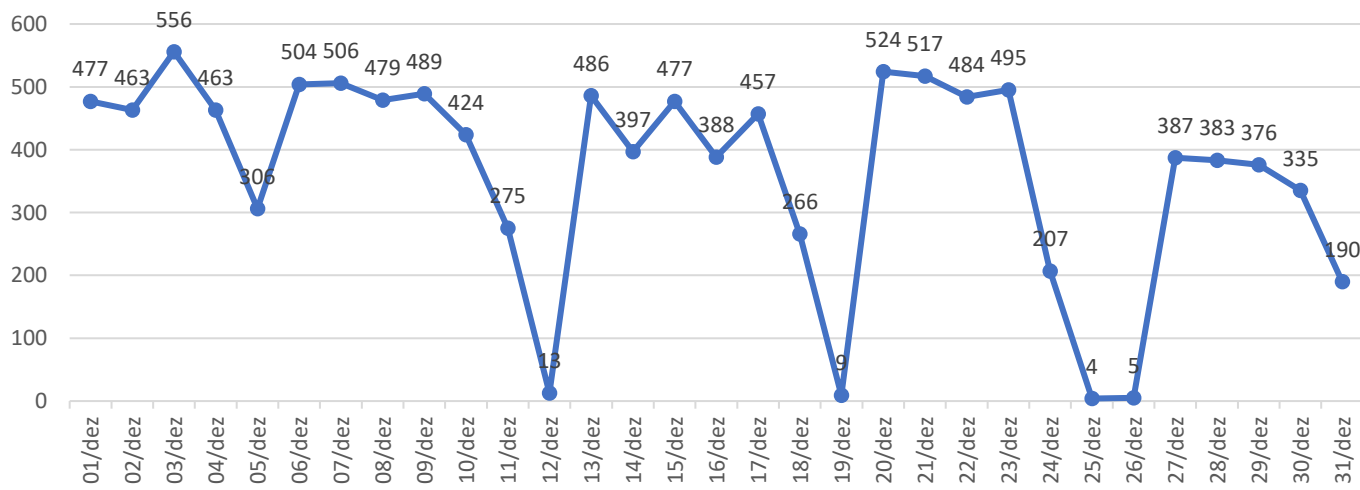



**AGÊNCIA REGULADORA DE SERVIÇOS PÚBLICOS DO MUNICÍPIO DE PORTO FERREIRA - ARMP**

Rua Dr. Carlindo Valeriani, 303 - Centro.

Porto Ferreira- SP – CEP: 13.660-017-Telefones: (19) 3585-7225

CNPJ: 14.239.170/0001-38

E-mail: [contato@arfp.com.br](mailto:contato@arfp.com.br)

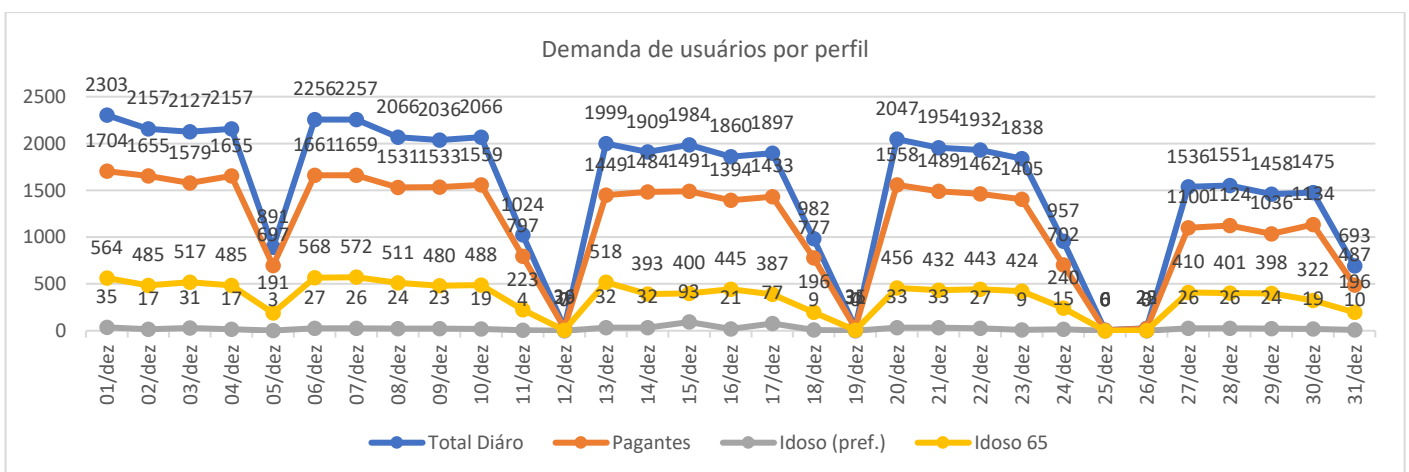
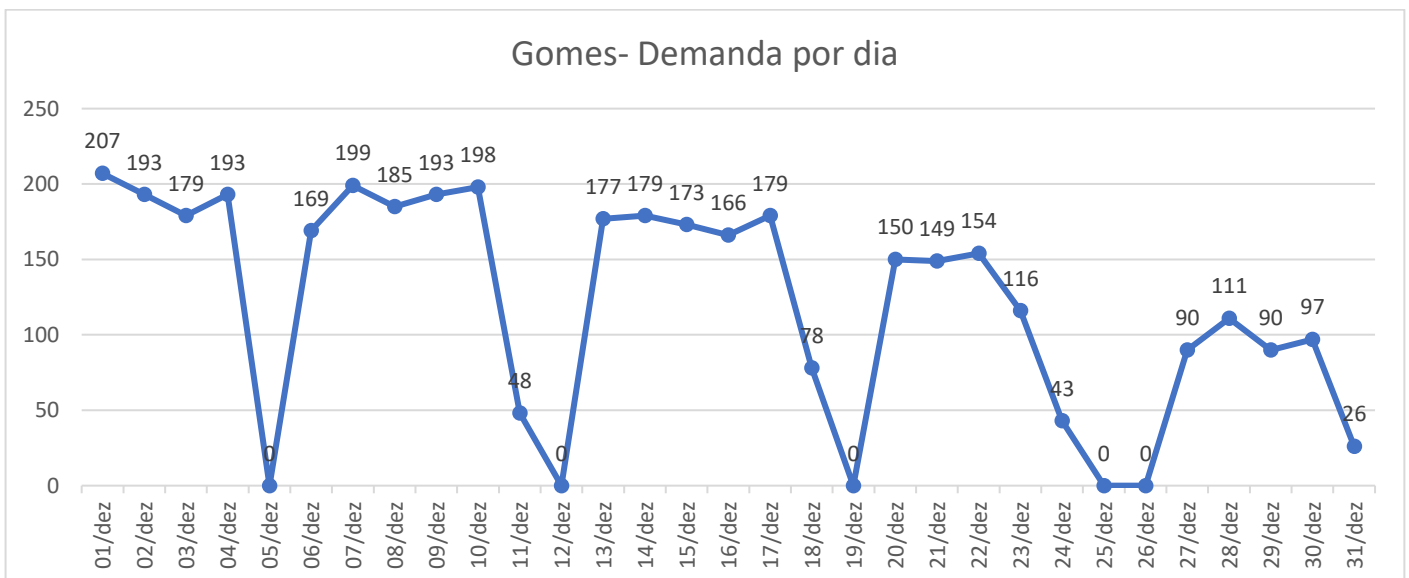
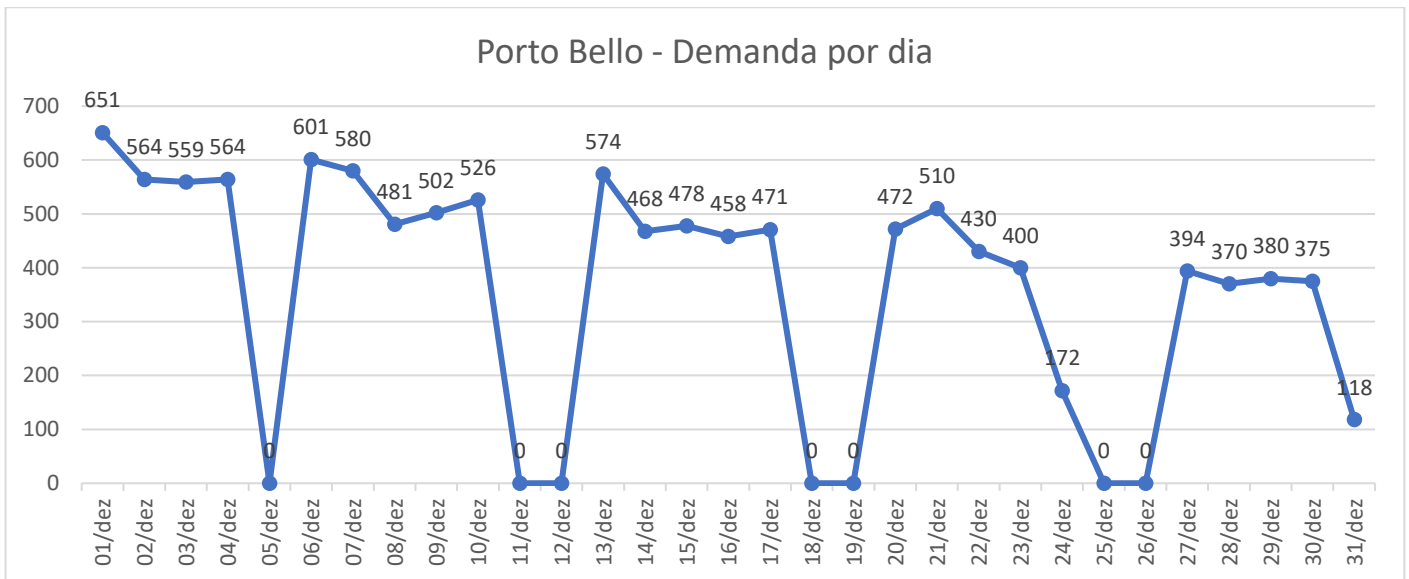



## AGÊNCIA REGULADORA DE SERVIÇOS PÚBLICOS DO MUNICÍPIO DE PORTO FERREIRA - ARMPF

Rua Dr. Carlindo Valeriani, 303 - Centro.

Porto Ferreira– SP – CEP: 13.660-017-Telefones: (19) 3585-7225

CNPJ: 14.239.170/0001-38

E-mail: [contato@arpf.com.br](mailto:contato@arpf.com.br)



### TOTAL DE USUÁRIOS TRANSPORTADOS POR MÊS

