



Porto Ferreira

**AGÊNCIA REGULADORA DE SERVIÇOS PÚBLICOS
DO MUNICÍPIO DE PORTO FERREIRA - ARMPF**

Rua Dr. Carlindo Valeriani, 303, Centro.
Porto Ferreira- SP – CEP: 13.660-017-Telefones: (19) 3585-7225
CNPJ: 14.239.170/0001-38
E-mail: contato@arpf.com.br



Relatório de Fiscalização Programada

RFE/020/2020
Processo I-132/2020

Fiscalização Manutenção e limpeza do
Terminal Rodoviário

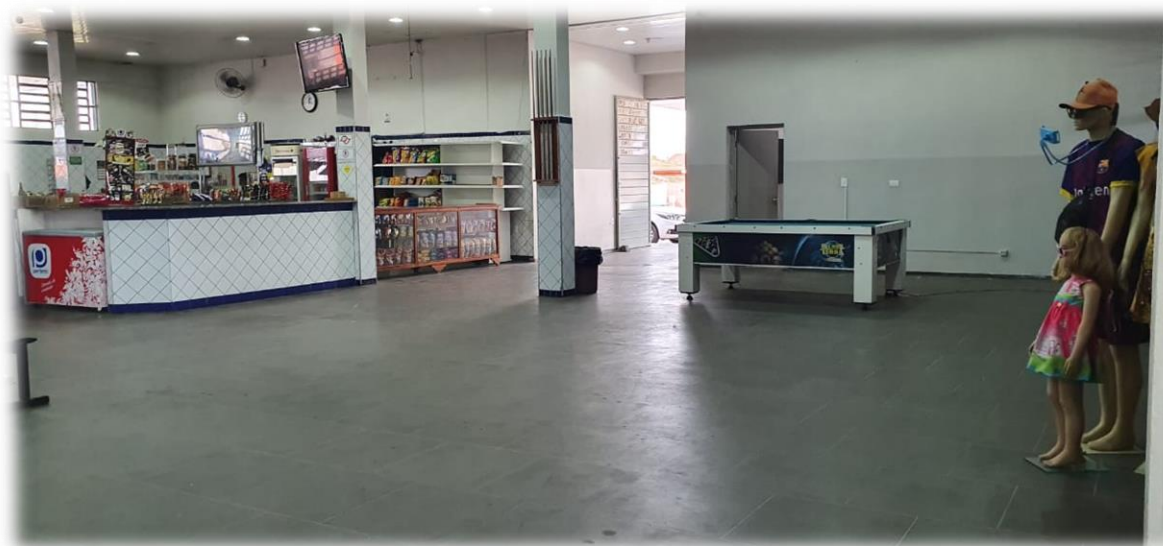

Agosto/2020



Porto Ferreira

AGÊNCIA REGULADORA DE SERVIÇOS PÚBLICOS DO MUNICÍPIO DE PORTO FERREIRA - ARMPF

Rua Dr. Carlindo Valeriani, 303, Centro.
Porto Ferreira– SP – CEP: 13.660-017-Telefones: (19) 3585-7225
CNPJ: 14.239.170/0001-38
E-mail: contato@arpf.com.br



Índice

1. IDENTIFICAÇÃO DA ARMPF	3
2. IDENTIFICAÇÃO DO PRESTADOR DE SERVIÇOS	3
3. CARACTERÍSTICAS DA FISCALIZAÇÃO	4
4. INTRODUÇÃO	4
5. OBJETIVO	5
6. METODOLOGIA DE FISCALIZAÇÃO.....	5
6.1. FISCALIZAÇÃO IN LOCO.....	5
7. RELATÓRIO	10
8. CONSTATAÇÕES DE NÃO CONFORMIDADES (NC).....	10
9. CONCLUSÃO	10



Porto Ferreira

**AGÊNCIA REGULADORA DE SERVIÇOS PÚBLICOS
DO MUNICÍPIO DE PORTO FERREIRA - ARMPF**

Rua Dr. Carlindo Valeriani, 303, Centro.
Porto Ferreira- SP – CEP: 13.660-017-Telefones: (19) 3585-7225
CNPJ: 14.239.170/0001-38
E-mail: contato@arpf.com.br



1. IDENTIFICAÇÃO DA ARMPF

AGÊNCIA REGULADORA DE SERVIÇOS PÚBLICOS DO MUNICÍPIO DE PORTO FERREIRA - ARMPF

CNPJ: 14.239.170/0001-38

Endereço: Dr. Carlindo Valeriani, 303, Centro, Porto Ferreira - SP

CEP: 13.660-017

Telefone: (19) 3585-7225

2. IDENTIFICAÇÃO DO PRESTADOR DE SERVIÇOS

FELIPE ROMÃO PORTEIRO -ME

C.N.P.J. 20.047.982/0001-84

Endereço: Rua Nelson Pereira Lopes, s/n - Centro

CEP: 13.660-000



Porto Ferreira

**AGÊNCIA REGULADORA DE SERVIÇOS PÚBLICOS
DO MUNICÍPIO DE PORTO FERREIRA - ARMPF**

Rua Dr. Carlindo Valeriani, 303, Centro.
Porto Ferreira- SP – CEP: 13.660-017-Telefones: (19) 3585-7225
CNPJ: 14.239.170/0001-38
E-mail: contato@arpf.com.br



3. CARACTERÍSTICAS DA FISCALIZAÇÃO

Tipo de Fiscalização:		Fiscalização Programada
Nº Processo de Fiscalização:		I-132/2020
Local:		Terminal Rodoviário
Termo de Vistoria Nº	Objetivo:	
152/2020	Averiguação das condições de limpeza e manutenção da estrutura civil do prédio do terminal rodoviário.	
Comunicação da Fiscalização:		Não se aplica
Data da Fiscalização:		31/07/2020
Legislação / Normatização:		Decreto nº 425, de 10/07/2017 Contrato de Concessão 056/2015
Equipe Técnica da ARMPF:		
Arlei Flausingo Aureliano - Fiscal		
Representante do Prestador:		
Wilson D. Marin		

4. INTRODUÇÃO

A Agência Reguladora de Serviços Públicos do Município de Porto Ferreira - ARMPF foi criada pela Lei Complementar nº 101 de 19/11/2010 e iniciou suas atividades em 03/10/2011 conforme Decreto 154/2011.

A ARMPF tem por finalidade regular, controlar e fiscalizar os serviços públicos delegados, permitidos, concedidos, autorizados, ou operados diretamente pelo poder público municipal, assim como a ele delegados por outros entes federativos ou consorciais, sob qualquer forma.

Conforme Contrato de Concessão 056/2015 e seus aditamentos, a administração e exploração do terminal



Porto Ferreira

AGÊNCIA REGULADORA DE SERVIÇOS PÚBLICOS DO MUNICÍPIO DE PORTO FERREIRA - ARMPF

Rua Dr. Carlindo Valeriani, 303, Centro.
Porto Ferreira- SP – CEP: 13.660-017-Telefones: (19) 3585-7225
CNPJ: 14.239.170/0001-38
E-mail: contato@arpf.com.br



rodoviário municipal de Porto Ferreira, com obrigação de manutenção que se revelem necessárias cabe à empresa FELIPE ROMÃO PORTEIRO - ME.

No exercício de suas atribuições legais de fiscalização, cabe a ARMPF garantir o cumprimento de normas e regulamentos editados pelo poder público, de forma que os serviços sejam prestados, satisfazendo as condições de regularidade, continuidade, eficiência, segurança e atualidade.

5. OBJETIVO

Este relatório tem por objetivo apresentar o resultado da fiscalização eventual realizada pela ARMPF no Terminal Rodoviário, onde verificamos a manutenção, limpeza e conservação das áreas comuns, interna e externa, banheiros, plataforma de embarque e desembarque, iluminação e sistema de som, com base no contrato de concessão onerosa 056/2015 e decreto 425, de 10/07/2017.

6. METODOLOGIA DE FISCALIZAÇÃO

As informações foram obtidas através de fiscalização in loco, com o acompanhamento de preposto da concessionária.

A análise foi realizada com base nos termos de vistoria e demais informações de posse da ARMPF.

6.1. FISCALIZAÇÃO IN LOCO

Limpeza interna visualmente adequada:

Sim



Foto 01



Foto 02

Limpeza externa visualmente adequada:

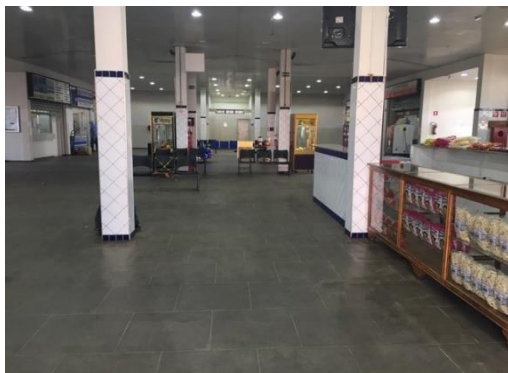
Sim

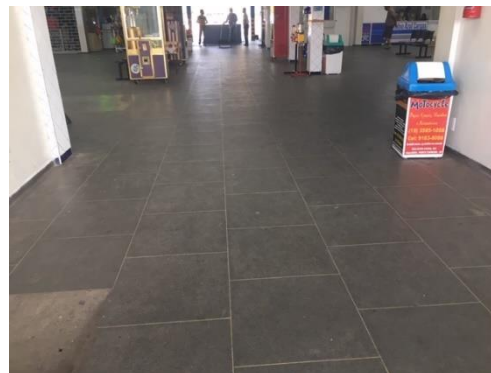

Porto Ferreira

**AGÊNCIA REGULADORA DE SERVIÇOS PÚBLICOS
DO MUNICÍPIO DE PORTO FERREIRA - ARMPF**

Rua Dr. Carlindo Valeriani, 303, Centro.
Porto Ferreira- SP – CEP: 13.660-017-Telefones: (19) 3585-7225
CNPJ: 14.239.170/0001-38
E-mail: contato@arpf.com.br



Foto 03



Foto 04

Limpeza do banheiro masculino visualmente adequada:

Sim



Foto 05

Banheiro masculino quantidade de mictório(s) instalado(s):

Existem 06 (seis) mictórios instalados no banheiro masculino.

Banheiro masculino quantidade de mictório(s) em funcionamento:

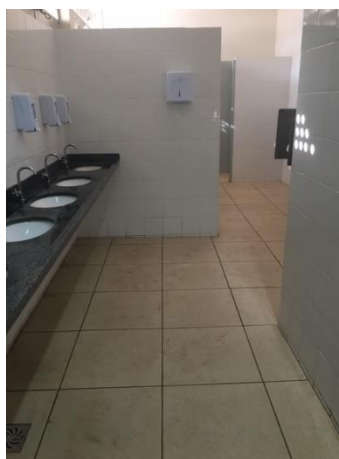
06 (seis).

Banheiro masculino quantidade de vaso(s) sanitário(s) instalado(s):

Existem 04 (quatro) vasos sanitários instalados.

Banheiro masculino quantidade de vaso(s) sanitário(s) em funcionamento:

04 (quatro).

Banheiro masculino quantidade de torneira(s) instalada(s):

Existem 06 (seis) torneiras instaladas no banheiro masculino.

Banheiro masculino quantidade de torneira(s) em funcionamento:

06 (seis).

Banheiro masculino quantidade de pia(s) instalada(s):



Porto Ferreira

**AGÊNCIA REGULADORA DE SERVIÇOS PÚBLICOS
DO MUNICÍPIO DE PORTO FERREIRA - ARMPF**

Rua Dr. Carlindo Valeriani, 303, Centro.
Porto Ferreira- SP – CEP: 13.660-017-Telefones: (19) 3585-7225
CNPJ: 14.239.170/0001-38
E-mail: contato@arpf.com.br



Existem 06 (seis) pias instaladas no banheiro masculino.

Banheiro masculino quantidade de pia(s) em funcionamento:

06 (seis).

Banheiro masculino quantidade de porta toalha instalado(s):

Existem 03 (três) porta toalhas instalados no banheiro masculino.

Banheiro masculino quantidade de porta toalhas em funcionamento:

03 (três).

Banheiro masculino quantidade de saboneteira(s) instalada(s):

Existem 06 (seis) saboneteiras instaladas no banheiro masculino.

Banheiro masculino quantidade de saboneteira(s) em funcionamento:

06 (seis).

Banheiro masculino quantidade de porta papeis instalado(s):

Existem 04 (quatro) porta papeis instalados no banheiro masculino.

Banheiro masculino quantidade de porta papel adequado para uso:

04 (quatro).

Banheiro masculino iluminação interna adequada:

Sim.



Foto 06

Limpeza do banheiro feminino visivelmente adequada:

Sim.



Porto Ferreira

**AGÊNCIA REGULADORA DE SERVIÇOS PÚBLICOS
DO MUNICÍPIO DE PORTO FERREIRA - ARMPF**

Rua Dr. Carlindo Valeriani, 303, Centro.
Porto Ferreira- SP – CEP: 13.660-017-Telefones: (19) 3585-7225
CNPJ: 14.239.170/0001-38
E-mail: contato@arpf.com.br



Foto 07

Banheiro feminino quantidade de vaso(s) sanitário(s) instalado(s):

Existe 07 (sete) vasos sanitários instalados.

Banheiro feminino quantidade de vaso(s) sanitário(s) em funcionamento:

07 (sete).

Banheiro feminino quantidade de torneira(s) instalada(s):

Existem 04 (quatro) torneiras instaladas.

Banheiro feminino quantidade de torneira(s) em funcionamento:

04 (quatro).

Banheiro feminino quantidade de pia(s) instalada(s):

Existem 04 (quatro) pias instaladas.

Banheiro feminino quantidade de pia(s) em funcionamento:

04 (quatro).

Banheiro feminino quantidade de porta toalha(s) instalado(s):

Existem 03 (três) porta toalhas instalados.

Banheiro feminino quantidade de porta toalhas(s) em funcionamento:

03 (três).

Banheiro feminino quantidade de saboneteira(s) instalada(s):

Existem 04 (quatro) saboneteiras instaladas.

Banheiro feminino quantidade de saboneteira(s) em funcionamento:

04 (quatro).

Banheiro feminino quantidade de porta papel instalado(s):

Existem 03 (três) porta papeis instalados.

Banheiro feminino quantidade de porta papel adequado para uso:

03 (três).



Porto Ferreira

**AGÊNCIA REGULADORA DE SERVIÇOS PÚBLICOS
DO MUNICÍPIO DE PORTO FERREIRA - ARMPF**

Rua Dr. Carlindo Valeriani, 303, Centro.
Porto Ferreira- SP – CEP: 13.660-017-Telefones: (19) 3585-7225
CNPJ: 14.239.170/0001-38
E-mail: contato@arpf.com.br



Banheiro feminino iluminação interna adequada:

sim.



Foto 08

Sistema de som em funcionamento:

Sim

Iluminação interna adequada:

Sim



Foto 09

Caixa de sugestão disponível e efetiva:

Sim



Foto 10

Quantidade de box alugado:



Porto Ferreira

**AGÊNCIA REGULADORA DE SERVIÇOS PÚBLICOS
DO MUNICÍPIO DE PORTO FERREIRA - ARMPF**

Rua Dr. Carlindo Valeriani, 303, Centro.
Porto Ferreira- SP – CEP: 13.660-017-Telefones: (19) 3585-7225
CNPJ: 14.239.170/0001-38
E-mail: contato@arpf.com.br



Existem 10 (dez) boxes disponíveis para locação, destes 06(seis) estão alugados.

7. RELATÓRIO

Conforme Termo de Vistoria de Fiscalização Programada nº 152/2020, verificou-se que as condições de limpeza do terminal rodoviário, de maneira geral, estão satisfatórias, tanto em sua parte interna, quanto em na parte externa.

A concessionária vem realizando de forma satisfatória a limpeza interna e externa do terminal rodoviário, a limpeza é realizada duas vezes ao dia.

A iluminação interna encontra-se adequada, a iluminação externa é acionada por fotocélula e devido a este tipo de acionamento, elas estavam apagadas no momento das fiscalizações.

O sistema de som encontra-se em perfeito funcionamento.

A caixa de sugestão encontra-se instalada e eficiente, contendo papel e caneta, para o preenchimento de sugestões/reclamações, por parte dos usuários.

8. CONSTATAÇÕES DE NÃO CONFORMIDADES (NC)

Não foram apontadas Não Conformidades (NC) esta fiscalização.

9. CONCLUSÃO

Concluimos que a concessionaria Felipe Romão Porteiro ME vem realizando de forma adequada a limpeza e manutenção do Terminal Rodoviário, mantendo limpo os banheiros, área interna e plataforma de embarque/desembarque. A iluminação interna encontra-se adequada, bem como o sistema de som e caixa de sugestão.

Porto Ferreira, 19 de agosto de 2020.

Wendel Ederson Marcelino Cremonezi - Analista Regulador