



Porto Ferreira

**AGÊNCIA REGULADORA DE SERVIÇOS PÚBLICOS
DO MUNICÍPIO DE PORTO FERREIRA - ARMPF**

Rua Dr. Carlindo Valeriani, 303, Centro.
Porto Ferreira- SP – CEP: 13.660-017-Telefones: (19) 3585-7225
CNPJ: 14.239.170/0001-38
E-mail: contato@arpf.com.br



Relatório de Fiscalização Programada

RFP/019/2019
Processo I-23/2019

Fiscalização dos Equipamentos Obrigatórios e
Manutenção dos Ônibus 83



Novembro/2019



Porto Ferreira

**AGÊNCIA REGULADORA DE SERVIÇOS PÚBLICOS
DO MUNICÍPIO DE PORTO FERREIRA - ARMPF**

Rua Dr. Carlindo Valeriani, 303, Centro.
Porto Ferreira– SP – CEP: 13.660-017-Telefones: (19) 3585-7225
CNPJ: 14.239.170/0001-38
E-mail: contato@arpf.com.br



Índice

1. IDENTIFICAÇÃO DA ARMPF	3
2. IDENTIFICAÇÃO DO PRESTADOR DE SERVIÇOS	3
3. CARACTERÍSTICAS DA FISCALIZAÇÃO	4
4. Introdução	4
5. Objetivo	5
6. Metodologia de Fiscalização	5
6.1. FISCALIZAÇÃO IN LOCO	6
7. Relatório	17
8. Constatações de Não Conformidades (NC)	18
9. Conclusão	18



Porto Ferreira

**AGÊNCIA REGULADORA DE SERVIÇOS PÚBLICOS
DO MUNICÍPIO DE PORTO FERREIRA - ARMPF**

Rua Dr. Carlindo Valeriani, 303, Centro.
Porto Ferreira- SP – CEP: 13.660-017-Telefones: (19) 3585-7225
CNPJ: 14.239.170/0001-38
E-mail: contato@arpf.com.br



1. IDENTIFICAÇÃO DA ARMPF

AGÊNCIA REGULADORA DE SERVIÇOS PÚBLICOS DO MUNICÍPIO DE PORTO FERREIRA - ARMPF

CNPJ: 14.239.170/0001-38

Endereço: Dr. Carlindo Valeriani, 303, Centro, Porto Ferreira - SP

CEP: 13.660-017

Telefone: (19) 3585-7225

2. IDENTIFICAÇÃO DO PRESTADOR DE SERVIÇOS

TRANSPORTO TRANSPORTES COLETIVOS PORTO FERREIRA LTDA

C.N.P.J. 57.437.279/0001-94

Endereço: Rua Júlio de Oliveira Dorta, 2270 - Centro Empresarial Ferreirense

CEP: 13.660-000

Telefone: (19) 3581-3569



Porto Ferreira

**AGÊNCIA REGULADORA DE SERVIÇOS PÚBLICOS
DO MUNICÍPIO DE PORTO FERREIRA - ARMPF**

Rua Dr. Carlindo Valeriani, 303, Centro.
Porto Ferreira- SP – CEP: 13.660-017-Telefones: (19) 3585-7225
CNPJ: 14.239.170/0001-38
E-mail: contato@arpf.com.br



3. CARACTERÍSTICAS DA FISCALIZAÇÃO

Tipo de Fiscalização:	Fiscalização Programada
Nº Processo de Fiscalização:	I-23/2019
Objeto:	Ônibus
Termo de Vistoria Nº	Ônibus:
70/2019 AFA	83
Comunicação da Fiscalização:	Ofício nº 37, de 28/01/2019
Data da Fiscalização:	25/10/2019
Legislação / Normatização:	Resolução CONTRAN nº 14, de 06/02/1998 Resolução CONTRAN nº 445, DE 25/06/2013 Decreto nº 36, de 29/04/2016 Contrato de concessão 044/2000
Equipe Técnica da ARMPF:	
Arlei Flausingo Aureliano - Fiscal Wendel Ederson M. S. Cremonesi - Analista Regulador	
Representante do Prestador:	
Elias Bezerra - Encarregado	

4 . INTRODUÇÃO

A Agência Reguladora de Serviços Públicos do Município de Porto Ferreira - ARMPF foi criada pela Lei Complementar nº 101 de 19/11/2010 e iniciou suas atividades em 03/10/2011 conforme Decreto 154/2011.

A ARMPF tem por finalidade regular, controlar e fiscalizar os serviços públicos delegados, permitidos, concedidos, autorizados, ou operados diretamente pelo poder público



Porto Ferreira

**AGÊNCIA REGULADORA DE SERVIÇOS PÚBLICOS
DO MUNICÍPIO DE PORTO FERREIRA - ARMPF**

Rua Dr. Carlindo Valeriani, 303, Centro.
Porto Ferreira- SP – CEP: 13.660-017-Telefones: (19) 3585-7225
CNPJ: 14.239.170/0001-38
E-mail: contato@arpf.com.br



municipal, assim como a ele delegados por outros entes federativos ou consorciais, sob qualquer forma.

Conforme Contrato de Concessão 044/2000 e seus aditamentos, a exploração dos serviços de transporte coletivos no Município de Porto Ferreira cabe à TRANSPORTO TRANSPORTES COLETIVOS PORTO FERREIRA LTDA.

No exercício de suas atribuições legais de fiscalização, cabe a ARMPF garantir o cumprimento de normas e regulamentos editados pelo poder público, de forma que os serviços sejam prestados, satisfazendo as condições de regularidade, continuidade, eficiência, segurança e atualidade.

5. OBJETIVO

Este relatório tem por objetivo apresentar os resultados da fiscalização programada realizada pela ARMPF no ônibus 83, onde foram verificados itens de segurança e manutenção, constantes nas Resoluções Contran 14 e 445, no decreto 36/2016 e no contrato de concessão 044/2000.

6. METODOLOGIA DE FISCALIZAÇÃO

Em 25 de outubro de 2019 foi realizada vistoria no ônibus 83, na sede da concessionária Transporte.

As informações foram obtidas através de fiscalização in loco, com o acompanhamento de preposta da concessionária.

A análise foi realizada com base nos termos de vistoria e demais informações de posse da ARMPF.



Porto Ferreira

AGÊNCIA REGULADORA DE SERVIÇOS PÚBLICOS DO MUNICÍPIO DE PORTO FERREIRA - ARMPF

Rua Dr. Carlindo Valeriani, 303, Centro.
Porto Ferreira- SP – CEP: 13.660-017-Telefones: (19) 3585-7225
CNPJ: 14.239.170/0001-38
E-mail: contato@arpf.com.br



6.1. FISCALIZAÇÃO IN LOCO

Para-choques, dianteiro e traseiro:

Conformes



Foto 1



Foto 2

Letreiro adequado:

Sim



Foto 03

Limpador de para-brisa adequado:

Sim



Porto Ferreira

**AGÊNCIA REGULADORA DE SERVIÇOS PÚBLICOS
DO MUNICÍPIO DE PORTO FERREIRA - ARMPF**

Rua Dr. Carlindo Valeriani, 303, Centro.
Porto Ferreira- SP – CEP: 13.660-017-Telefones: (19) 3585-7225
CNPJ: 14.239.170/0001-38
E-mail: contato@arpf.com.br



Foto 04

Lavador de para-brisa adequado:

Sim

Faróis principais dianteiros de cor branca ou amarela:

Sim



Foto 05

Luzes de posição dianteiros de cor branca ou amarela:

Sim



Foto 06

Lanternas de posição traseiras de cor vermelha:



Porto Ferreira

**AGÊNCIA REGULADORA DE SERVIÇOS PÚBLICOS
DO MUNICÍPIO DE PORTO FERREIRA - ARMPF**

Rua Dr. Carlindo Valeriani, 303, Centro.
Porto Ferreira- SP – CEP: 13.660-017-Telefones: (19) 3585-7225
CNPJ: 14.239.170/0001-38
E-mail: contato@arpf.com.br



Sim



Foto 07

Lanternas de freio de cor vermelha:

Sim



Foto 08

Lanternas indicadoras de direção dianteiras de cor âmbar:

Sim



Foto 09



Porto Ferreira

**AGÊNCIA REGULADORA DE SERVIÇOS PÚBLICOS
DO MUNICÍPIO DE PORTO FERREIRA - ARMPF**

Rua Dr. Carlindo Valeriani, 303, Centro.
Porto Ferreira- SP – CEP: 13.660-017-Telefones: (19) 3585-7225
CNPJ: 14.239.170/0001-38
E-mail: contato@arpf.com.br



Lanternas indicadoras de direção traseiras de cor âmbar ou vermelha:

Sim



Foto 10

Lanterna de marcha à ré, de cor branca:

Conforme



Foto 11

Retrorefletores (catadióptrico) traseiro, de cor vermelha:

Sim



Foto 12



Porto Ferreira

**AGÊNCIA REGULADORA DE SERVIÇOS PÚBLICOS
DO MUNICÍPIO DE PORTO FERREIRA - ARMPF**

Rua Dr. Carlindo Valeriani, 303, Centro.
Porto Ferreira- SP – CEP: 13.660-017-Telefones: (19) 3585-7225
CNPJ: 14.239.170/0001-38
E-mail: contato@arpf.com.br



Lanterna de iluminação da placa traseira, de cor branca:

Conforme



Foto 13

Velocímetro:

Conforme



Foto 14

Buzina:

Conforme

Pneus que ofereçam condições mínimas de segurança:

Conforme



Porto Ferreira

**AGÊNCIA REGULADORA DE SERVIÇOS PÚBLICOS
DO MUNICÍPIO DE PORTO FERREIRA - ARMPF**

Rua Dr. Carlindo Valeriani, 303, Centro.
Porto Ferreira- SP – CEP: 13.660-017-Telefones: (19) 3585-7225
CNPJ: 14.239.170/0001-38
E-mail: contato@arpf.com.br



Foto 15



Foto 16



Foto 17



Foto 18



Foto 19



Foto 20



Porto Ferreira

**AGÊNCIA REGULADORA DE SERVIÇOS PÚBLICOS
DO MUNICÍPIO DE PORTO FERREIRA - ARMPF**

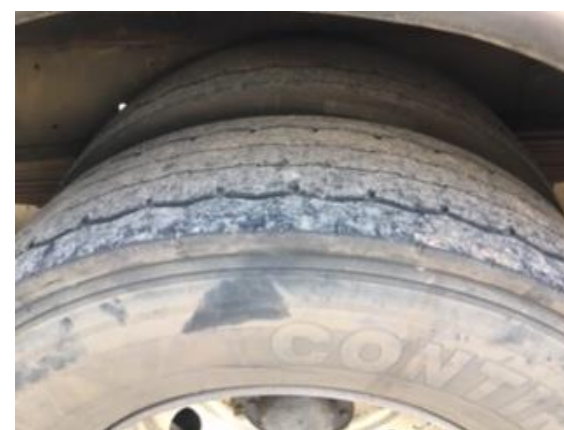
Rua Dr. Carlindo Valeriani, 303, Centro.
Porto Ferreira- SP – CEP: 13.660-017-Telefones: (19) 3585-7225
CNPJ: 14.239.170/0001-38
E-mail: contato@arpf.com.br



Foto 21



Foto 22

Registrador instantâneo e inalterável de velocidade e tempo, nos veículos de transporte e condução de escolares, nos de transporte de passageiros com mais de dez lugares e nos de carga com capacidade máxima de tração superior a 19t:

Conforme



Foto 23

Espelhos retrovisores, interno e externo adequado:

Sim



Porto Ferreira

AGÊNCIA REGULADORA DE SERVIÇOS PÚBLICOS DO MUNICÍPIO DE PORTO FERREIRA - ARMPF

Rua Dr. Carlindo Valeriani, 303, Centro.
Porto Ferreira- SP – CEP: 13.660-017-Telefones: (19) 3585-7225
CNPJ: 14.239.170/0001-38
E-mail: contato@arpf.com.br



Foto 24



Foto 25



Foto 26



Foto 27

Pala interna de proteção contra o sol (para-sol) para o condutor:
Conforme



Foto 28



Foto 29

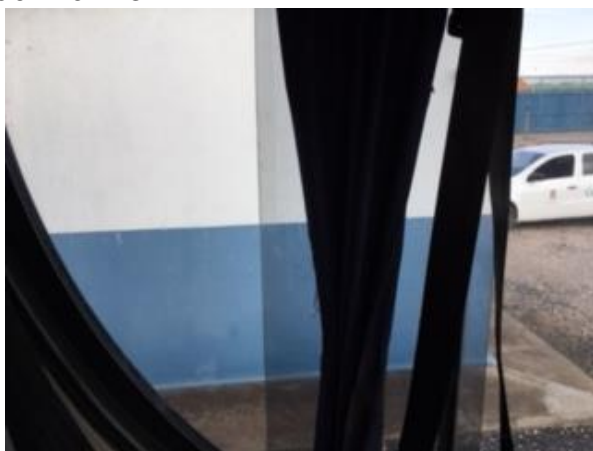

Porto Ferreira

**AGÊNCIA REGULADORA DE SERVIÇOS PÚBLICOS
DO MUNICÍPIO DE PORTO FERREIRA - ARMPF**

Rua Dr. Carlindo Valeriani, 303, Centro.
Porto Ferreira- SP – CEP: 13.660-017-Telefones: (19) 3585-7225
CNPJ: 14.239.170/0001-38
E-mail: contato@arpf.com.br



Limpeza interna adequada:

Conforme



Foto 30

Elevador operante:

Não se aplica.

Assentos adequados:

Sim



Foto 31



Foto 32

Balaústre adequado:

Sim



Foto 33



Porto Ferreira

**AGÊNCIA REGULADORA DE SERVIÇOS PÚBLICOS
DO MUNICÍPIO DE PORTO FERREIRA - ARMPF**

Rua Dr. Carlindo Valeriani, 303, Centro.
Porto Ferreira- SP – CEP: 13.660-017-Telefones: (19) 3585-7225
CNPJ: 14.239.170/0001-38
E-mail: contato@arpf.com.br



Colunas adequadas:

Sim



Foto 34



Foto 35

Escotilha de ventilação:

Conforme



Foto 36

Sinalização sonora e visual de parada:

Sim



Foto 37



Porto Ferreira

**AGÊNCIA REGULADORA DE SERVIÇOS PÚBLICOS
DO MUNICÍPIO DE PORTO FERREIRA - ARMPF**

Rua Dr. Carlindo Valeriani, 303, Centro.
Porto Ferreira- SP – CEP: 13.660-017-Telefones: (19) 3585-7225
CNPJ: 14.239.170/0001-38
E-mail: contato@arpf.com.br



Extintor de incêndio adequado:

Sim.



Foto 38



Foto 39

Porta dianteira adequada:

Sim



Foto 40



Foto 41

Porta traseira adequada:

Sim



Foto 42



Foto 43



Porto Ferreira

**AGÊNCIA REGULADORA DE SERVIÇOS PÚBLICOS
DO MUNICÍPIO DE PORTO FERREIRA - ARMPF**

Rua Dr. Carlindo Valeriani, 303, Centro.
Porto Ferreira- SP – CEP: 13.660-017-Telefones: (19) 3585-7225
CNPJ: 14.239.170/0001-38
E-mail: contato@arpf.com.br



7. RELATÓRIO

Conforme Termo de Vistoria de Fiscalização Programada n° 70/2019 AFA, verificou-se que as condições de manutenção e limpeza do ônibus número 83, de maneira geral, estão satisfatórias.

Todos os itens de sinalização encontram-se funcionando e com suas características condizentes com as especificações da Resolução CONTRAN n° 14, de 06/02/1998 e listadas no item 6.1 Fiscalização In Loco deste relatório.

Os pneus encontram se em bom estado de conservação, sendo que, os pneus traseiros são recapados, procedimento este aceito segundo a Resolução CONTRAN N° 445 DE 25/06/2013 Art. 6°.

O veículo não conta com elevador de acesso para pessoa portadora de deficiência ou com mobilidade reduzida e está funcionando corretamente.

As duas escotilhas de ventilação estão funcionando corretamente.

As estruturas dos assentos e as capas dos bancos estão perfeitas condições de uso.

Extintor de incêndio presente no veículo, carregado e dentro do prazo de validade.

As portas dianteira e traseira estão funcionando corretamente.

A ARMPF continuará acompanhando a operação e manutenção dos veículos utilizados para o transporte de passageiros, realizando novas vistorias e, após os prazos concedidos, averiguará as adequações realizadas pela concessionária, aplicando as sanções, quando cabível, de acordo com as normas estabelecidas.



Porto Ferreira

**AGÊNCIA REGULADORA DE SERVIÇOS PÚBLICOS
DO MUNICÍPIO DE PORTO FERREIRA - ARMPF**

Rua Dr. Carlindo Valeriani, 303, Centro.
Porto Ferreira- SP – CEP: 13.660-017-Telefones: (19) 3585-7225
CNPJ: 14.239.170/0001-38
E-mail: contato@arpf.com.br



8. CONSTATAÇÕES DE NÃO CONFORMIDADES (NC)

Não foram apontadas Não Conformidades no Termo de Vistoria 70/2019 AFA.

9. CONCLUSÃO

Concluimos que a concessionária Transporte Transportes Coletivos, vem realizando a manutenção nos itens descritos na Resolução CONTRAN nº 14 de 06/02/1998, Resolução CONTRAN nº 445 de 25/06/2013, Decreto nº 36 de 29/04/2016 e Contrato de Concessão 044/2000.

Observamos que após o início das fiscalizações periódicas a concessionária vem realizando melhorias nos veículos, foi realizado polimento externo completo, ativação da câmera de segurança, substituição da capa dos assentos e intensificação das limpezas internas.

A ARMPF continuará acompanhando a operação e manutenção dos veículos utilizados para o transporte de passageiros, realizando novas vistorias.

Deve ser dada a devida publicidade dos atos da fiscalização e relatórios.

Porto Ferreira, 14 de novembro de 2019.

➤ *Fiscalização e elaboração:*

Arlei Flausino Aureliano - Fiscal

Wendel Ederson M. S. Cremonezi - Analista Regulador