



Porto Ferreira

**AGÊNCIA REGULADORA DE SERVIÇOS PÚBLICOS
DO MUNICÍPIO DE PORTO FERREIRA - ARMPF**

Rua Dr. Carlindo Valeriani, 303, Centro.
Porto Ferreira- SP – CEP: 13.660-000-Telefones: (19) 3585-7225
CNPJ: 14.239.170/0001-38
E-mail: contato@arpf.com.br



Relatório de Fiscalização Programada

RFP/006/2020
Processo I-20/2020

Fiscalização dos Equipamentos Obrigatórios e
Manutenção dos Ônibus



Fevereiro/2020



Porto Ferreira

AGÊNCIA REGULADORA DE SERVIÇOS PÚBLICOS DO MUNICÍPIO DE PORTO FERREIRA - ARMPF

Rua Dr. Carlindo Valeriani, 303, Centro.
Porto Ferreira– SP – CEP: 13.660-000-Telefones: (19) 3585-7225
CNPJ: 14.239.170/0001-38
E-mail: contato@arpf.com.br



Índice

1. IDENTIFICAÇÃO DA ARMPF	3
2. IDENTIFICAÇÃO DO PRESTADOR DE SERVIÇOS	3
3. CARACTERÍSTICAS DA FISCALIZAÇÃO	4
4. Introdução	4
5. Objetivo	5
6. Metodologia de Fiscalização.....	5
6.1. FISCALIZAÇÃO IN LOCO.....	6
7. Relatório	16
8. Constatações de Não Conformidades (NC)	18
9. Conclusão.....	18



Porto Ferreira

**AGÊNCIA REGULADORA DE SERVIÇOS PÚBLICOS
DO MUNICÍPIO DE PORTO FERREIRA - ARMPF**

Rua Dr. Carlindo Valeriani, 303, Centro.
Porto Ferreira- SP – CEP: 13.660-000-Telefones: (19) 3585-7225
CNPJ: 14.239.170/0001-38
E-mail: contato@arpf.com.br



1. IDENTIFICAÇÃO DA ARMPF

AGÊNCIA REGULADORA DE SERVIÇOS PÚBLICOS DO MUNICÍPIO DE PORTO FERREIRA – ARMPF

CNPJ: 14.239.170/0001-38

Endereço: Dr. Carlindo Valeriani, 303, Centro, Porto Ferreira - SP

CEP: 13.660-017

Telefone: (19) 3585-7225

2. IDENTIFICAÇÃO DO PRESTADOR DE SERVIÇOS

TRANSPORTE TRANSPORTES COLETIVOS PORTO FERREIRA LTDA

C.N.P.J. 57.437.279/0001-94

Endereço: Rua Júlio de Oliveira Dorta, 2270 – Centro Empresarial Ferreirense

CEP: 13.660-000

Telefone: (19) 3581-3569



Porto Ferreira

**AGÊNCIA REGULADORA DE SERVIÇOS PÚBLICOS
DO MUNICÍPIO DE PORTO FERREIRA - ARMPF**

Rua Dr. Carlindo Valeriani, 303, Centro.
Porto Ferreira- SP – CEP: 13.660-000-Telefones: (19) 3585-7225
CNPJ: 14.239.170/0001-38
E-mail: contato@arpf.com.br



3. CARACTERÍSTICAS DA FISCALIZAÇÃO

Tipo de Fiscalização:	Fiscalização Programada
Nº Processo de Fiscalização:	I-020/2020
Objeto:	Ônibus
Termo de Vistoria Nº	Ônibus:
02/2020 AFA	119
Comunicação da Fiscalização:	Ofício nº 28, de 16/01/2020
Data da Fiscalização:	22/01/2020
Legislação / Normatização:	Resolução CONTRAN nº 14, de 06/02/1998 Resolução CONTRAN nº 445, DE 25/06/2013 Decreto nº 36, de 29/04/2016 Contrato de concessão 044/2000
Equipe Técnica da ARMPF:	
Arlei Flausino Aureliano - Fiscal Wendel Ederson Marcelino Cremonezi - Analista Regulador	
Representante do Prestador:	
Elias Bezerra - Encarregado	

4. INTRODUÇÃO

A Agência Reguladora de Serviços Públicos do Município de Porto Ferreira – ARMPF foi criada pela Lei Complementar nº 101 de 19/11/2010 e iniciou suas atividades em 03/10/2011 conforme Decreto 154/2011.

A ARMPF tem por finalidade regular, controlar e fiscalizar os serviços públicos delegados, permitidos, concedidos, autorizados, ou operados diretamente pelo poder público municipal, assim como a ele delegados por



Porto Ferreira

**AGÊNCIA REGULADORA DE SERVIÇOS PÚBLICOS
DO MUNICÍPIO DE PORTO FERREIRA - ARMPF**

Rua Dr. Carlindo Valeriani, 303, Centro.
Porto Ferreira– SP – CEP: 13.660-000-Telefones: (19) 3585-7225
CNPJ: 14.239.170/0001-38
E-mail: contato@arpf.com.br



outros entes federativos ou consorciais, sob qualquer forma.

Conforme Contrato de Concessão 044/2000 e seus aditamentos, a exploração dos serviços de transporte coletivos no Município de Porto Ferreira cabe à TRANSPORTO TRANSPORTES COLETIVOS PORTO FERREIRA LTDA.

No exercício de suas atribuições legais de fiscalização, cabe a ARMPF garantir o cumprimento de normas e regulamentos editados pelo poder público, de forma que os serviços sejam prestados, satisfazendo as condições de regularidade, continuidade, eficiência, segurança e atualidade.

5. OBJETIVO

Este relatório tem por objetivo apresentar os resultados da fiscalização programada realizada pela ARMPF no ônibus 119, onde foram verificados itens de segurança e manutenção, constantes nas Resoluções Contran 14 e 445, no decreto 36/2016 e no contrato de concessão 044/2000.

6. METODOLOGIA DE FISCALIZAÇÃO

Em 22 de janeiro de 2020 foi realizada vistoria no ônibus 119, na sede da Concessionária Transporte.

As informações foram obtidas através de fiscalização in loco, com o acompanhamento de preposta da concessionária.

A análise foi realizada com base nos termos de vistoria e demais informações de posse da ARMPF.



Porto Ferreira

AGÊNCIA REGULADORA DE SERVIÇOS PÚBLICOS DO MUNICÍPIO DE PORTO FERREIRA - ARMPF

Rua Dr. Carlindo Valeriani, 303, Centro.
Porto Ferreira- SP – CEP: 13.660-000-Telefones: (19) 3585-7225
CNPJ: 14.239.170/0001-38
E-mail: contato@arpf.com.br



6.1. FISCALIZAÇÃO IN LOCO

Para-choques, dianteiro e traseiro:
Conformes



Foto 01



Foto 02

Letreiro adequado:
Sim



Foto 03

Limpador de para-brisa adequado:
Sim



Foto 04



Porto Ferreira

AGÊNCIA REGULADORA DE SERVIÇOS PÚBLICOS DO MUNICÍPIO DE PORTO FERREIRA - ARMPF

Rua Dr. Carlindo Valeriani, 303, Centro.
Porto Ferreira- SP – CEP: 13.660-000-Telefones: (19) 3585-7225
CNPJ: 14.239.170/0001-38
E-mail: contato@arpf.com.br



Lavador de para-brisa adequado:

Sim

Faróis principais dianteiros de cor branca ou amarela:

Conforme



Foto 05



Foto 06

Luzes de posição dianteiros de cor branca ou amarela:

Conforme



Foto 07



Foto 08

Lanternas de posição traseiras de cor vermelha:

Conforme



Foto 09



Porto Ferreira

AGÊNCIA REGULADORA DE SERVIÇOS PÚBLICOS DO MUNICÍPIO DE PORTO FERREIRA - ARMPF

Rua Dr. Carlindo Valeriani, 303, Centro.
Porto Ferreira- SP – CEP: 13.660-000-Telefones: (19) 3585-7225
CNPJ: 14.239.170/0001-38
E-mail: contato@arpf.com.br



Lanternas de freio de cor vermelha: Conforme



Foto 10



Foto 11

Lanternas indicadoras de direção dianteiras de cor âmbar: Conforme



Foto 12

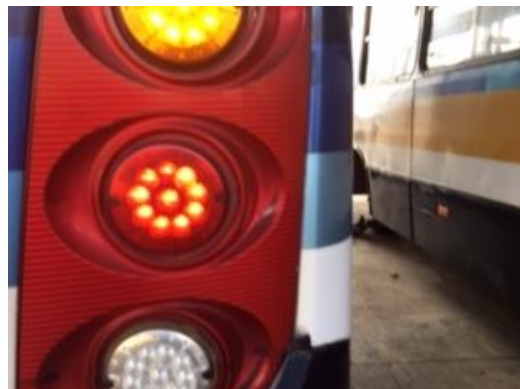

Foto 13

Lanternas indicadoras de direção traseiras de cor âmbar ou vermelha: Conforme



Foto 14



Foto 15



Porto Ferreira

AGÊNCIA REGULADORA DE SERVIÇOS PÚBLICOS DO MUNICÍPIO DE PORTO FERREIRA - ARMPF

Rua Dr. Carlindo Valeriani, 303, Centro.
Porto Ferreira- SP – CEP: 13.660-000-Telefones: (19) 3585-7225
CNPJ: 14.239.170/0001-38
E-mail: contato@arpf.com.br



Lanterna de marcha à ré, de cor branca:
Conforme



Foto 16

Retro-refletores (catadióptrico) traseiro, de cor vermelha:
Conforme



Foto 17



Foto 18

Lanterna de iluminação da placa traseira, de cor branca:
Conforme



Foto 19



Porto Ferreira

AGÊNCIA REGULADORA DE SERVIÇOS PÚBLICOS DO MUNICÍPIO DE PORTO FERREIRA - ARMPF

Rua Dr. Carlindo Valeriani, 303, Centro.
Porto Ferreira- SP – CEP: 13.660-000-Telefones: (19) 3585-7225
CNPJ: 14.239.170/0001-38
E-mail: contato@arpf.com.br



Velocímetro:
Conforme



Foto 20

Buzina:
Conforme

Pneus que ofereçam condições mínimas de segurança:
Conforme



Foto 21



Foto 22



Foto 23



Foto 24



Porto Ferreira

**AGÊNCIA REGULADORA DE SERVIÇOS PÚBLICOS
DO MUNICÍPIO DE PORTO FERREIRA - ARMPF**

Rua Dr. Carlindo Valeriani, 303, Centro.
Porto Ferreira- SP – CEP: 13.660-000-Telefones: (19) 3585-7225
CNPJ: 14.239.170/0001-38
E-mail: contato@arpf.com.br



Foto 25



Foto 26



Foto 27



Foto 28

Registrador instantâneo e inalterável de velocidade e tempo, nos veículos de transporte e condução de escolares, nos de transporte de passageiros com mais de dez lugares e nos de carga com capacidade máxima de tração superior a 19t: Conforme



Foto 29



Porto Ferreira

AGÊNCIA REGULADORA DE SERVIÇOS PÚBLICOS DO MUNICÍPIO DE PORTO FERREIRA - ARMPF

Rua Dr. Carlindo Valeriani, 303, Centro.
Porto Ferreira- SP – CEP: 13.660-000-Telefones: (19) 3585-7225
CNPJ: 14.239.170/0001-38
E-mail: contato@arpf.com.br



Espelhos retrovisores, interno e externo adequado:

Sim



Foto 30



Foto 31



Foto 32



Foto 33

Pala interna de proteção contra o sol (para-sol) para o condutor:

Conforme



Foto 34



Foto 35

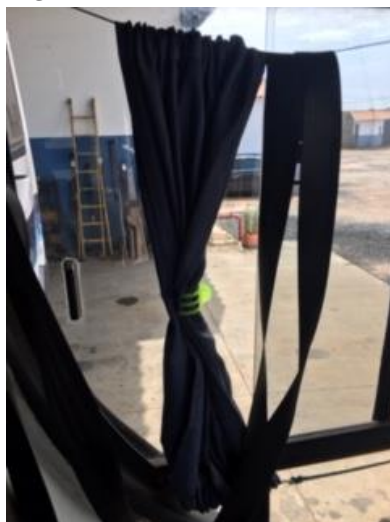

Porto Ferreira

AGÊNCIA REGULADORA DE SERVIÇOS PÚBLICOS DO MUNICÍPIO DE PORTO FERREIRA - ARMPF

Rua Dr. Carlindo Valeriani, 303, Centro.
Porto Ferreira- SP – CEP: 13.660-000-Telefones: (19) 3585-7225
CNPJ: 14.239.170/0001-38
E-mail: contato@arpf.com.br



Limpeza interna adequada:

Sim



Foto 36

Elevador operante:

Sim



Foto 37



Foto 38

Assentos adequados:

Sim



Foto 39



Foto 40



Porto Ferreira

AGÊNCIA REGULADORA DE SERVIÇOS PÚBLICOS DO MUNICÍPIO DE PORTO FERREIRA - ARMPF

Rua Dr. Carlindo Valeriani, 303, Centro.
Porto Ferreira- SP – CEP: 13.660-000-Telefones: (19) 3585-7225
CNPJ: 14.239.170/0001-38
E-mail: contato@arpf.com.br



Foto 41



Foto 42

Balaústre adequado:

Sim



Foto 43

Colunas adequadas:

Sim



Foto 44



Foto 45



Porto Ferreira

AGÊNCIA REGULADORA DE SERVIÇOS PÚBLICOS DO MUNICÍPIO DE PORTO FERREIRA - ARMPF

Rua Dr. Carlindo Valeriani, 303, Centro.
Porto Ferreira- SP – CEP: 13.660-000-Telefones: (19) 3585-7225
CNPJ: 14.239.170/0001-38
E-mail: contato@arpf.com.br



Escotilha de ventilação:
Conforme



Foto 46

Sinalização sonora e visual de parada:
Conforme



Foto 44



Foto 48

Extintor de incêndio adequado:
Sim



Foto 49



Foto 50



Porto Ferreira

**AGÊNCIA REGULADORA DE SERVIÇOS PÚBLICOS
DO MUNICÍPIO DE PORTO FERREIRA - ARMPF**

Rua Dr. Carlindo Valeriani, 303, Centro.
Porto Ferreira- SP – CEP: 13.660-000-Telefones: (19) 3585-7225
CNPJ: 14.239.170/0001-38
E-mail: contato@arpf.com.br



Porta dianteira adequada:

Sim



Foto 51



Foto 52

Porta traseira adequada:

Sim



Foto 53



Foto 54

7. RELATÓRIO

Conforme Termo de Vistoria de Fiscalização Programada nº 02/2020 AFA, verificou-se que as condições de manutenção e limpeza do ônibus número 119, de maneira geral, estão satisfatórias.



Porto Ferreira

**AGÊNCIA REGULADORA DE SERVIÇOS PÚBLICOS
DO MUNICÍPIO DE PORTO FERREIRA - ARMPF**

Rua Dr. Carlindo Valeriani, 303, Centro.
Porto Ferreira- SP – CEP: 13.660-000-Telefones: (19) 3585-7225
CNPJ: 14.239.170/0001-38
E-mail: contato@arpf.com.br



Todos os itens de sinalização do veículo 119 encontram-se funcionando e com suas características condizentes com as especificações da Resolução CONTRAN nº 14, de 06/02/1998 e listadas no item 6.1 Fiscalização In Loco deste relatório.

Os pneus encontram se em bom estado de conservação, sendo que, os pneus traseiros são recapados, procedimento este aceito segundo a Resolução CONTRAN Nº 445 DE 25/06/2013 Art. 6º.

O elevador de acesso para pessoa portadora de deficiência ou com mobilidade reduzida está funcionando corretamente.

As duas escotilhas de ventilação em perfeito funcionamento.

As estruturas dos assentos estão perfeitas. Não há bancos soltos, quebrados ou rasgados.

Extintor de incêndio EXM 201669505 presente no veículo, carregado e dentro do prazo de validade.

As portas dianteira e traseira estão funcionando corretamente.

O Balaústre e o pega-mão estão condizentes com suas características e bem afixados.

Está afixado no veículo o adesivo com o contato da ARMPF.

A ARMPF continuará acompanhando a operação e manutenção dos veículos utilizados para o transporte de passageiros, realizando novas vistorias e, após os prazos concedidos, averiguará as adequações realizadas pela concessionária, aplicando as sanções, quando cabível, de acordo com as normas estabelecidas.



Porto Ferreira

**AGÊNCIA REGULADORA DE SERVIÇOS PÚBLICOS
DO MUNICÍPIO DE PORTO FERREIRA - ARMPF**

Rua Dr. Carlindo Valeriani, 303, Centro.
Porto Ferreira– SP – CEP: 13.660-000-Telefones: (19) 3585-7225
CNPJ: 14.239.170/0001-38
E-mail: contato@arpf.com.br



8. CONSTATAÇÕES DE NÃO CONFORMIDADES (NC)

Não foram constatadas Não Conformidades (NC) no veículo 119.

9. CONCLUSÃO

Concluimos que a concessionária, Transporte Transportes Coletivos, vem realizado a manutenção nos itens descritos na Resolução CONTRAN nº 14, de 06/02/1998, Resolução CONTRAN nº 445, DE 25/06/2013, Decreto nº 36, de 29/04/2016 e Contrato de Concessão 044/2000.

Porto Ferreira, 05 de fevereiro de 2020.

➤ *Fiscalização e elaboração:*

Arlei Flausino Aureliano - Fiscal

Wendel Ederson Marcelino Cremonezi – Analista Regulador