



# AGÊNCIA REGULADORA DE SERVIÇOS PÚBLICOS DO MUNICÍPIO DE PORTO FERREIRA - ARMPF

Rua Dr. Carlindo Valeriani, 303 - Centro.

Porto Ferreira- SP – CEP: 13.660-017-Telefones: (19) 3585-7225

CNPJ: 14.239.170/0001-38

E-mail: [contato@arpf.com.br](mailto:contato@arpf.com.br)



### Anésia - Demanda por dia

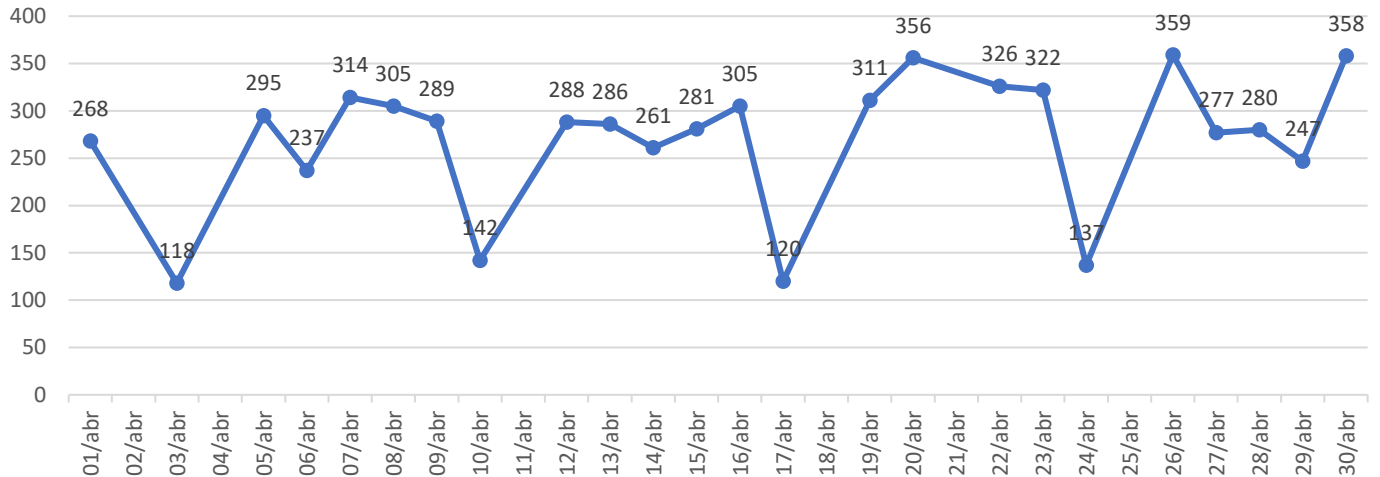

### Cristo - Demanda por dia

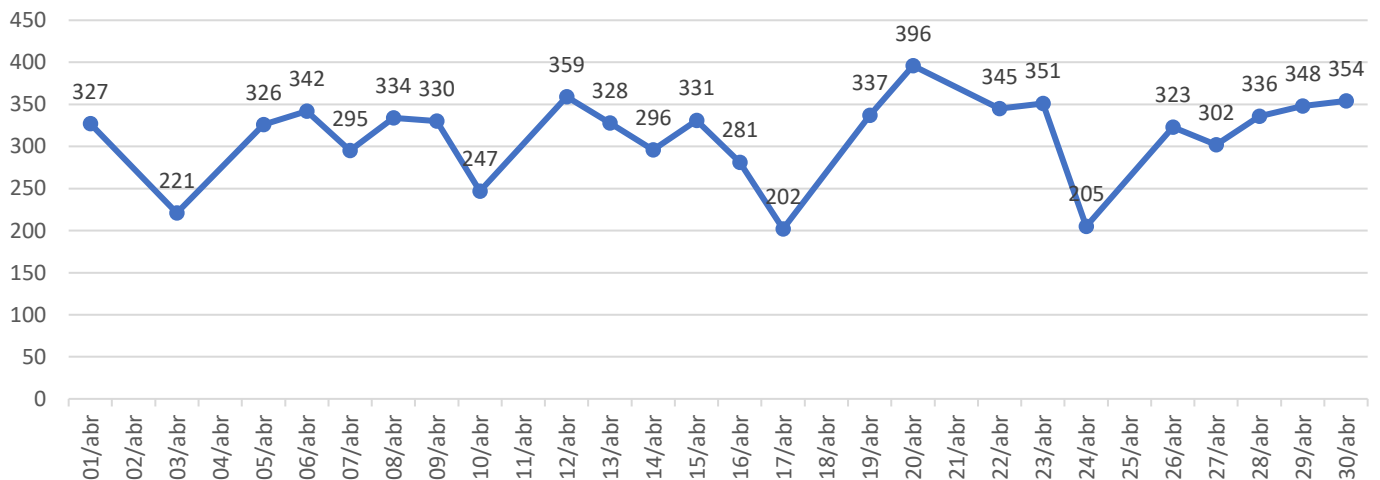

### Sibilinha - Demanda por dia

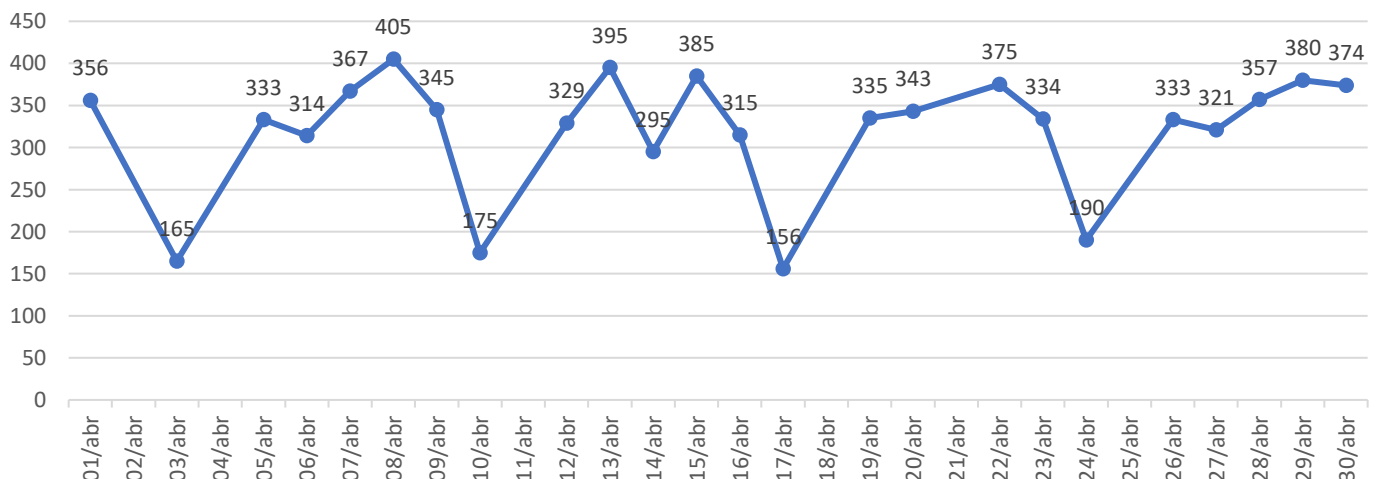



# AGÊNCIA REGULADORA DE SERVIÇOS PÚBLICOS DO MUNICÍPIO DE PORTO FERREIRA - ARMPF

Rua Dr. Carlindo Valeriani, 303 - Centro.

Porto Ferreira – SP – CEP: 13.660-017-Telefones: (19) 3585-7225

CNPJ: 14.239.170/0001-38

E-mail: [contato@arpf.com.br](mailto:contato@arpf.com.br)

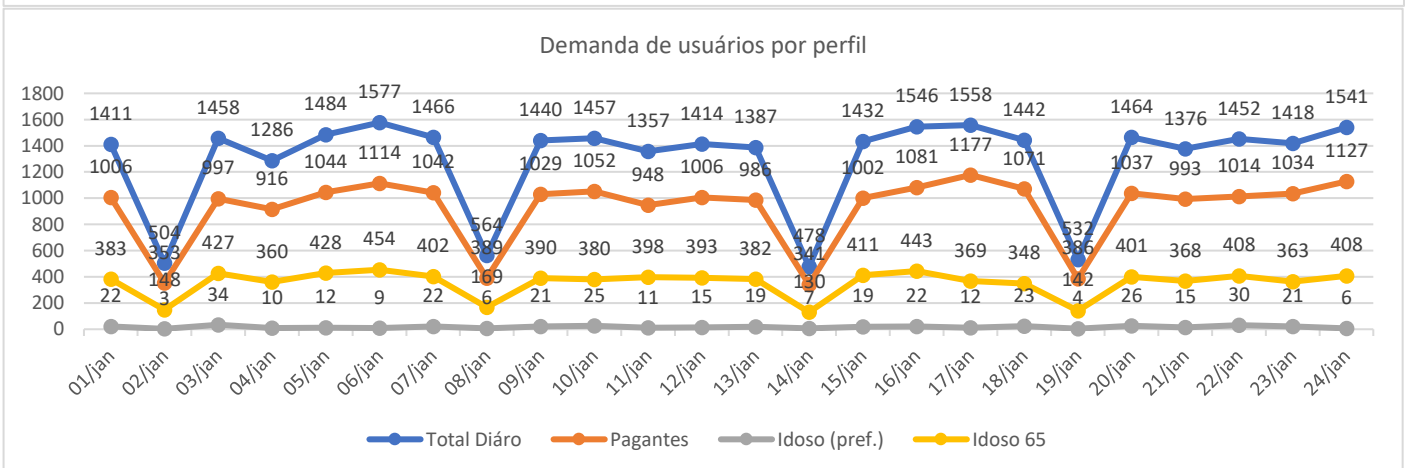
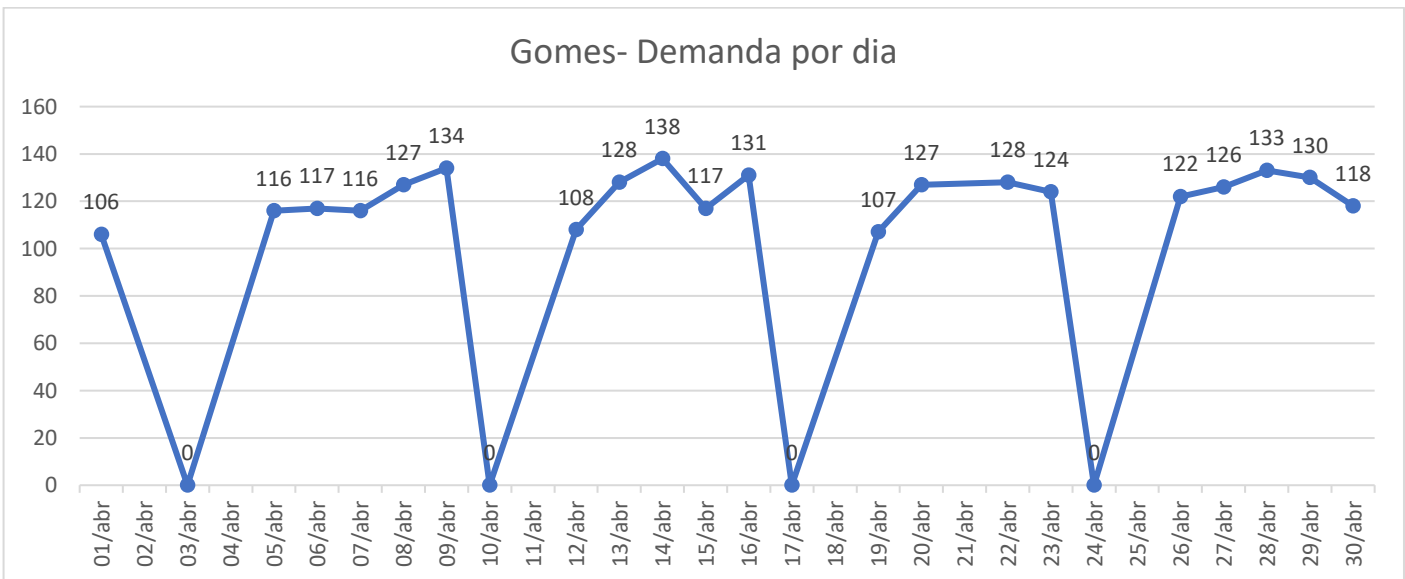
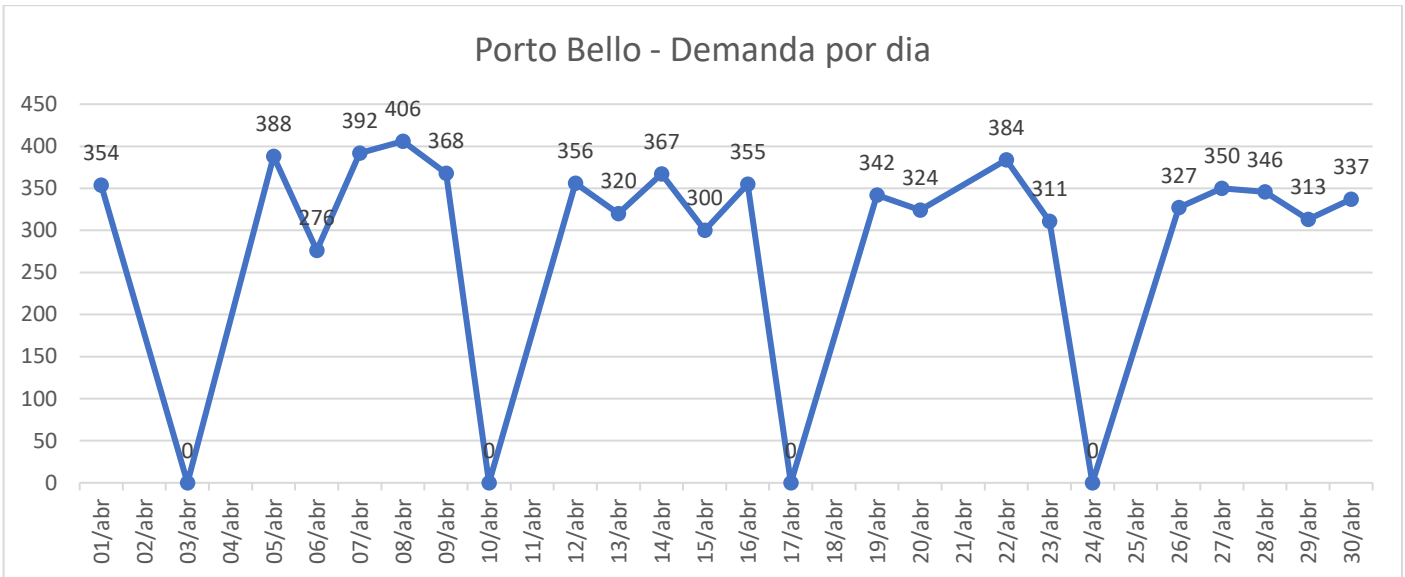



**AGÊNCIA REGULADORA DE SERVIÇOS PÚBLICOS  
DO MUNICÍPIO DE PORTO FERREIRA - ARMPF**

Rua Dr. Carlindo Valeriani, 303 - Centro.

Porto Ferreira- SP – CEP: 13.660-017-Telefones: (19) 3585-7225

CNPJ: 14.239.170/0001-38

E-mail: [contato@arpf.com.br](mailto:contato@arpf.com.br)



## TOTAL DE USUÁRIOS TRANSPORTADOS POR MÊS

