



AGÊNCIA REGULADORA DE SERVIÇOS PÚBLICOS DO MUNICÍPIO DE PORTO FERREIRA - ARMPF

Rua Dr. Carlindo Valeriani, 303 - Centro.

Porto Ferreira- SP – CEP: 13.660-017-Telefones: (19) 3585-7225

CNPJ: 14.239.170/0001-38

E-mail: contato@arpf.com.br



Anésia - Demanda por dia

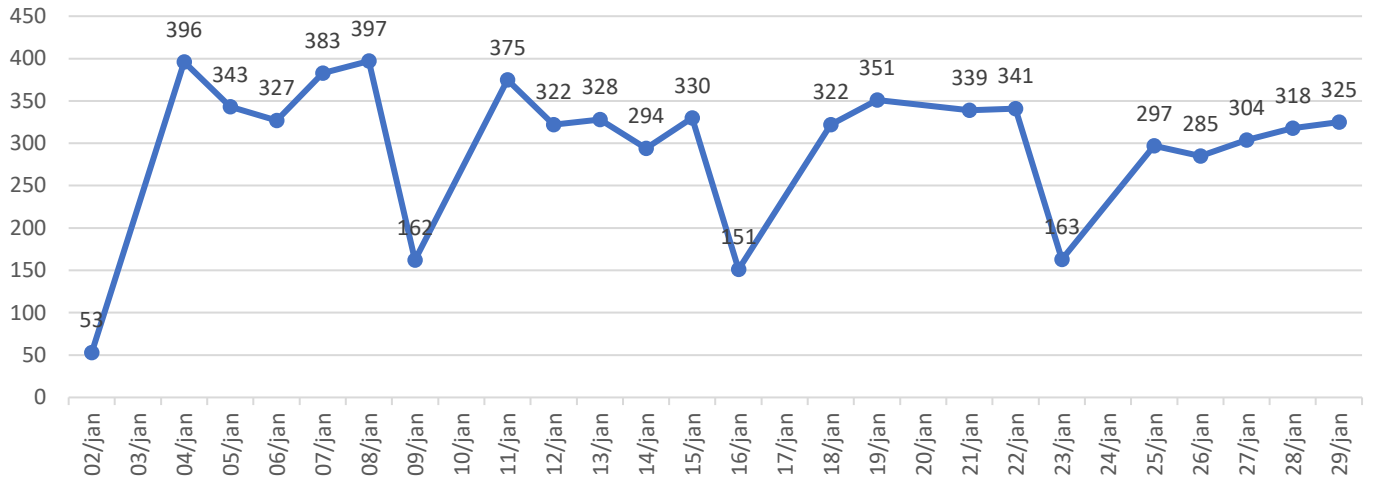

Cristo - Demanda por dia

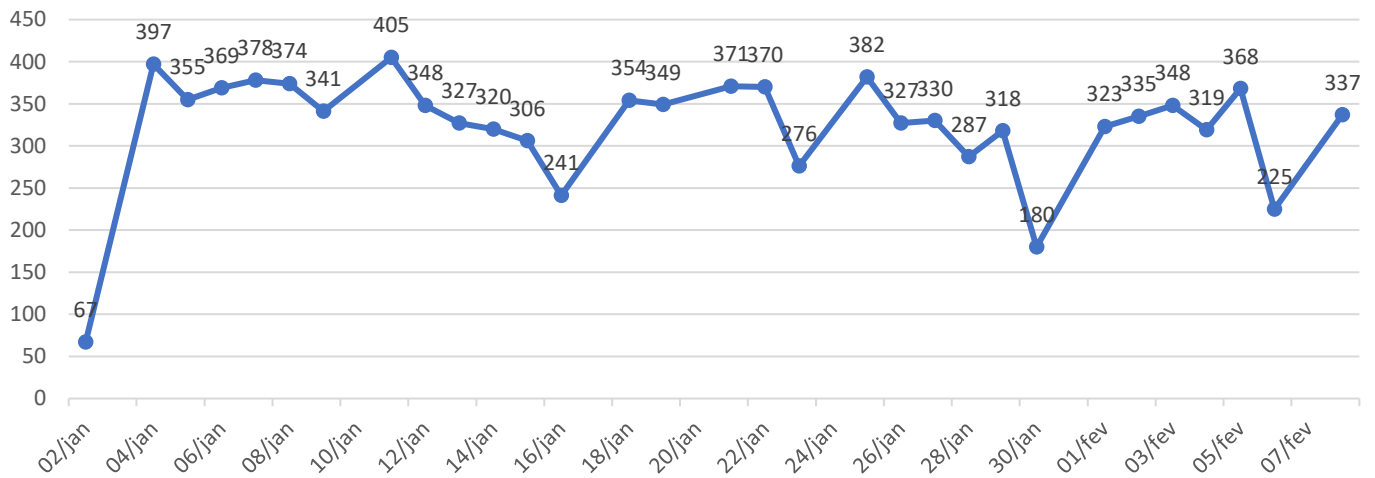

Sibilinha - Demanda por dia

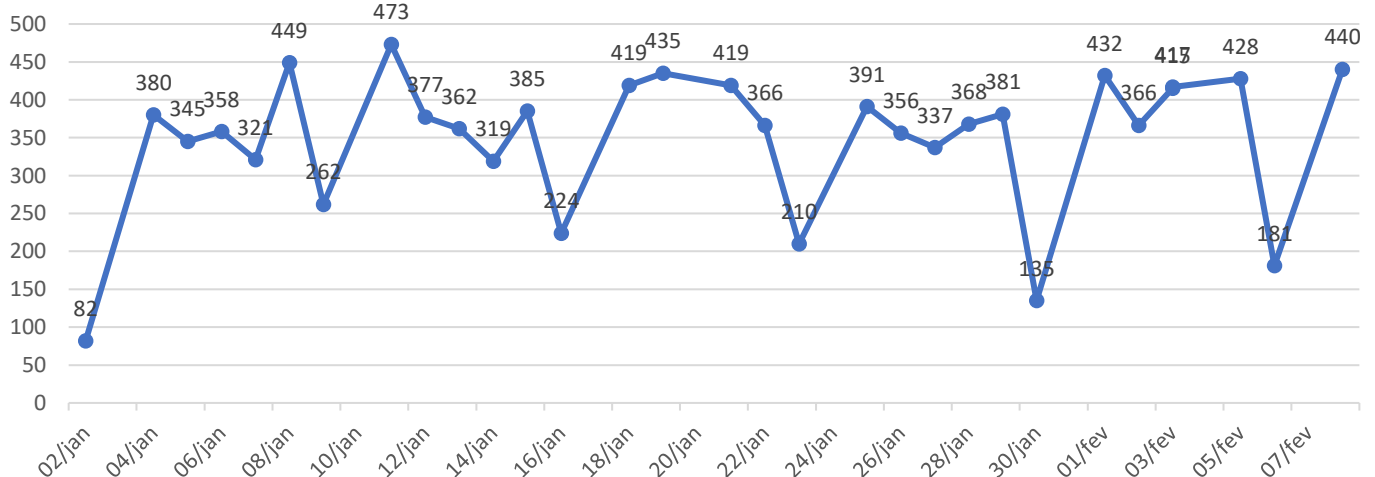



**AGÊNCIA REGULADORA DE SERVIÇOS PÚBLICOS
DO MUNICÍPIO DE PORTO FERREIRA - ARMPF**

Rua Dr. Carlindo Valeriani, 303 - Centro.
Porto Ferreira- SP – CEP: 13.660-017-Telefones: (19) 3585-7225
CNPJ: 14.239.170/0001-38
E-mail: contato@arpf.com.br

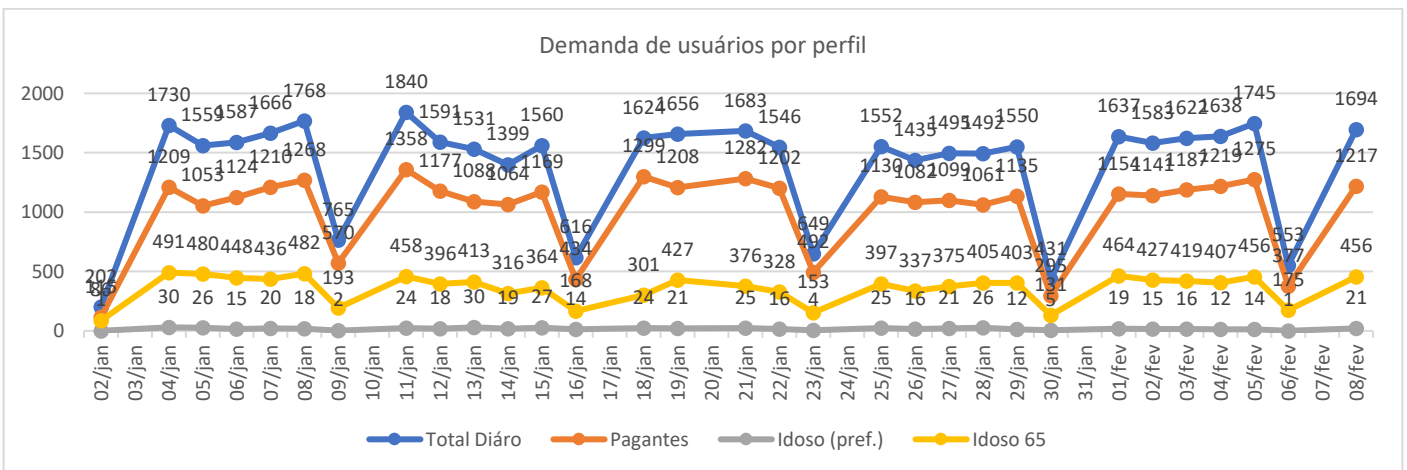
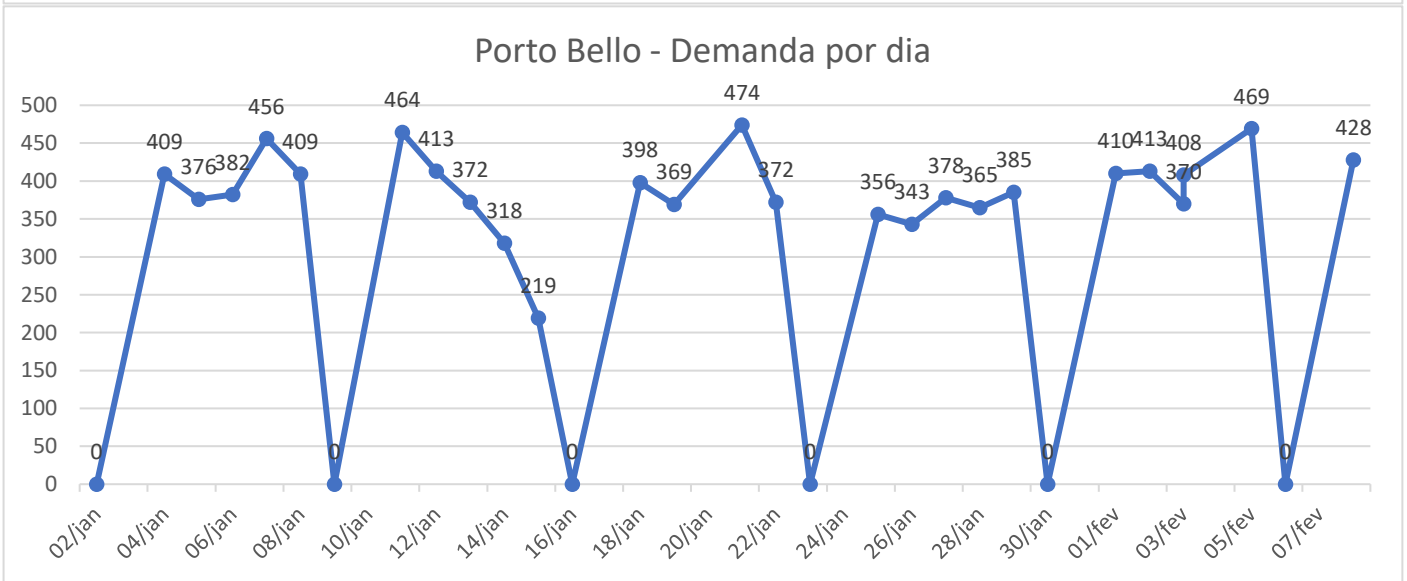
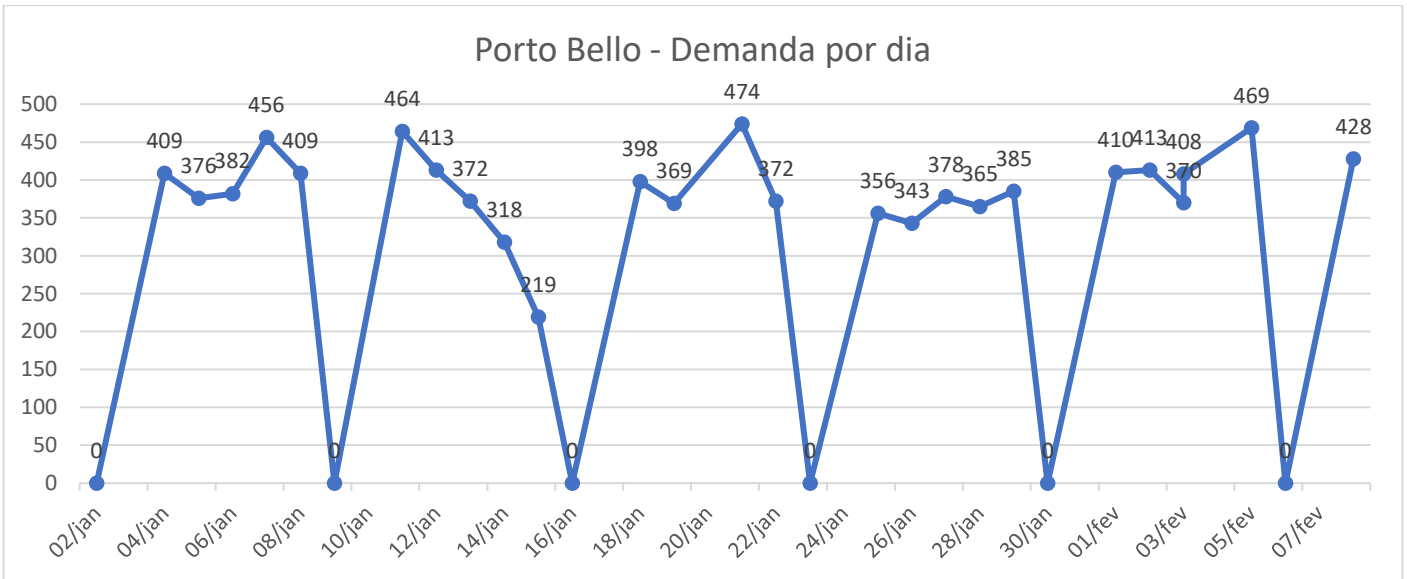



AGÊNCIA REGULADORA DE SERVIÇOS PÚBLICOS DO MUNICÍPIO DE PORTO FERREIRA - ARMPF

Rua Dr. Carlindo Valeriani, 303 - Centro.

Porto Ferreira- SP – CEP: 13.660-017-Telefones: (19) 3585-7225

CNPJ: 14.239.170/0001-38

E-mail: contato@arpf.com.br



TOTAL DE USUÁRIOS TRANSPORTADOS POR MÊS

