



Porto Ferreira

**AGÊNCIA REGULADORA DE SERVIÇOS PÚBLICOS
DO MUNICÍPIO DE PORTO FERREIRA - ARMPF**

Rua Dr. Carlindo Valeriani, 303, Centro.
Porto Ferreira- SP – CEP: 13.660-017-Telefones: (19) 3585-7225
CNPJ: 14.239.170/0001-38
E-mail: contato@arpf.com.br



Relatório de Fiscalização Programada

RFP/001/2021
Processo I-175/2020

Fiscalização dos Equipamentos Obrigatórios e
Manutenção dos Ônibus



Janeiro/2020



Porto Ferreira

AGÊNCIA REGULADORA DE SERVIÇOS PÚBLICOS DO MUNICÍPIO DE PORTO FERREIRA - ARMPF

Rua Dr. Carlindo Valeriani, 303, Centro.
Porto Ferreira– SP – CEP: 13.660-017-Telefones: (19) 3585-7225
CNPJ: 14.239.170/0001-38
E-mail: contato@arpf.com.br



Índice

1. IDENTIFICAÇÃO DA ARMPF	3
2. IDENTIFICAÇÃO DO PRESTADOR DE SERVIÇOS	3
3. CARACTERÍSTICAS DA FISCALIZAÇÃO	4
4. INTRODUÇÃO	4
5. OBJETIVO	5
6. METODOLOGIA DE FISCALIZAÇÃO.....	5
6.1. FISCALIZAÇÃO IN LOCO	6
7. RELATÓRIO	15
8. CONSTATAÇÕES DE NÃO CONFORMIDADES (NC).....	17
9. CONCLUSÃO	17



Porto Ferreira

**AGÊNCIA REGULADORA DE SERVIÇOS PÚBLICOS
DO MUNICÍPIO DE PORTO FERREIRA - ARMPF**

Rua Dr. Carlindo Valeriani, 303, Centro.
Porto Ferreira- SP – CEP: 13.660-017-Telefones: (19) 3585-7225
CNPJ: 14.239.170/0001-38
E-mail: contato@arpf.com.br



1. IDENTIFICAÇÃO DA ARMPF

AGÊNCIA REGULADORA DE SERVIÇOS PÚBLICOS DO MUNICÍPIO DE PORTO FERREIRA – ARMPF

CNPJ: 14.239.170/0001-38

Endereço: Dr. Carlindo Valeriani, 303, Centro, Porto Ferreira - SP

CEP: 13.660-017

Telefone: (19) 3585-7225

2. IDENTIFICAÇÃO DO PRESTADOR DE SERVIÇOS

TRANSPORTE TRANSPORTES COLETIVOS PORTO FERREIRA LTDA

C.N.P.J. 57.437.279/0001-94

Endereço: Rua Júlio de Oliveira Dorta, 2270 – Centro Empresarial Ferreirense

Telefone: (19) 3581-3569



Porto Ferreira

**AGÊNCIA REGULADORA DE SERVIÇOS PÚBLICOS
DO MUNICÍPIO DE PORTO FERREIRA - ARMPF**

Rua Dr. Carlindo Valeriani, 303, Centro.
Porto Ferreira- SP – CEP: 13.660-017-Telefones: (19) 3585-7225
CNPJ: 14.239.170/0001-38
E-mail: contato@arpf.com.br



3. CARACTERÍSTICAS DA FISCALIZAÇÃO

Tipo de Fiscalização:	Fiscalização Programada
Nº Processo de Fiscalização:	I-175/2020
Objeto:	Ônibus
Termo de Vistoria Nº	Ônibus:
191/2020	81
Comunicação da Fiscalização:	Ofício nº 330, de 30/09/2020
Data da Fiscalização:	07/10/2020
Legislação / Normatização:	Resolução CONTRAN nº 14, de 06/02/1998 Resolução CONTRAN nº 445, DE 25/06/2013 Decreto nº 36, de 29/04/2016 Contrato de concessão 044/2000
Equipe Técnica da ARMPF:	
Arlei Flausingo Aureliano - Fiscal	
Representante do Prestador:	
Elias Bezerra de Oliveira - Encarregado	

4. INTRODUÇÃO

A Agência Reguladora de Serviços Públicos do Município de Porto Ferreira – ARMPF foi criada pela Lei Complementar nº 101 de 19/11/2010 e iniciou suas atividades em 03/10/2011 conforme Decreto 154/2011.

A ARMPF tem por finalidade regular, controlar e fiscalizar os serviços públicos delegados, permitidos, concedidos, autorizados, ou operados diretamente pelo poder público municipal, assim como a ele delegados por



Porto Ferreira

AGÊNCIA REGULADORA DE SERVIÇOS PÚBLICOS DO MUNICÍPIO DE PORTO FERREIRA - ARMPF

Rua Dr. Carlindo Valeriani, 303, Centro.
Porto Ferreira– SP – CEP: 13.660-017-Telefones: (19) 3585-7225
CNPJ: 14.239.170/0001-38
E-mail: contato@arpf.com.br



outros entes federativos ou consorciais, sob qualquer forma.

Conforme Contrato de Concessão 044/2000 e seus aditamentos, a exploração dos serviços de transporte coletivos no Município de Porto Ferreira cabe à TRANSPORTO TRANSPORTES COLETIVOS PORTO FERREIRA LTDA.

No exercício de suas atribuições legais de fiscalização, cabe à ARMPF garantir o cumprimento de normas e regulamentos editados pelo poder público, de forma que os serviços sejam prestados, satisfazendo as condições de regularidade, continuidade, eficiência, segurança e atualidade.

5. OBJETIVO

Este relatório tem por objetivo apresentar os resultados da fiscalização programada realizada pela ARMPF no ônibus 81, onde foram verificados itens de segurança e manutenção, constantes nas Resoluções Contran 14 e 445, no decreto 36/2016 e no contrato de concessão 044/2000.

6. METODOLOGIA DE FISCALIZAÇÃO

Em 07 de outubro de 2020 foi realizada vistoria no ônibus 81, na sede da Concessionária Transporte.

As informações foram obtidas através de fiscalização in loco, com o acompanhamento de preposta da concessionária.

A análise foi realizada com base nos termos de vistoria e demais informações de posse da ARMPF.



Porto Ferreira

AGÊNCIA REGULADORA DE SERVIÇOS PÚBLICOS DO MUNICÍPIO DE PORTO FERREIRA - ARMPF

Rua Dr. Carlindo Valeriani, 303, Centro.
Porto Ferreira- SP – CEP: 13.660-017-Telefones: (19) 3585-7225
CNPJ: 14.239.170/0001-38
E-mail: contato@arpf.com.br



6.1. FISCALIZAÇÃO IN LOCO

Para-choques, dianteiro e traseiro:
Conformes



Foto 01



Foto 02

Letreiro adequado:
Sim



Foto 03

Limpador de para-brisa adequado:
Sim



Foto 04



Porto Ferreira

**AGÊNCIA REGULADORA DE SERVIÇOS PÚBLICOS
DO MUNICÍPIO DE PORTO FERREIRA - ARMPF**

Rua Dr. Carlindo Valeriani, 303, Centro.
Porto Ferreira- SP – CEP: 13.660-017-Telefones: (19) 3585-7225
CNPJ: 14.239.170/0001-38
E-mail: contato@arpf.com.br



Lavador de para-brisa adequado:

Sim

Faróis principais dianteiros de cor branca ou amarela:

Conforme



Foto 05



Foto 06

Luzes de posição dianteiros de cor branca ou amarela:

Conforme

Lanternas de posição traseiras de cor vermelha:

Conforme



Foto 07

Lanternas de freio de cor vermelha:

Conforme

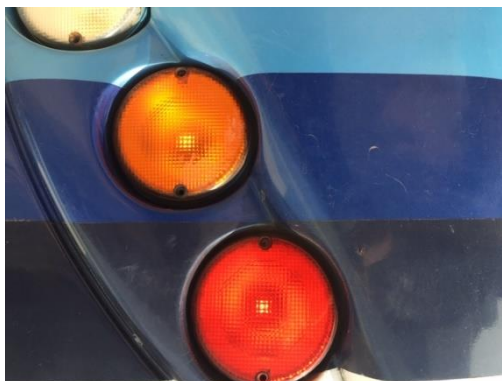

Foto 08



Porto Ferreira

AGÊNCIA REGULADORA DE SERVIÇOS PÚBLICOS DO MUNICÍPIO DE PORTO FERREIRA - ARMPF

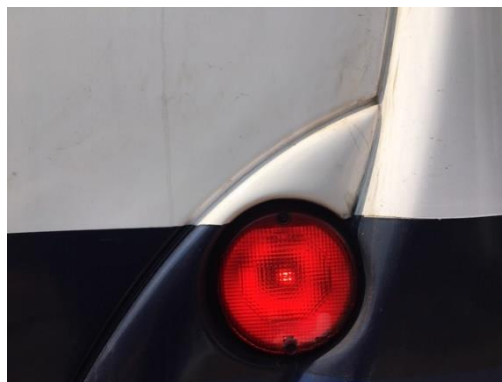
Rua Dr. Carlindo Valeriani, 303, Centro.
Porto Ferreira- SP – CEP: 13.660-017-Telefones: (19) 3585-7225
CNPJ: 14.239.170/0001-38
E-mail: contato@arpf.com.br



Lanternas indicadoras de direção dianteiras de cor âmbar:
Conforme



Foto 09

Lanternas indicadoras de direção traseiras de cor âmbar ou vermelha:
Conforme



Foto 10

Lanterna de marcha à ré, de cor branca:
Conforme



Foto 11



Porto Ferreira

**AGÊNCIA REGULADORA DE SERVIÇOS PÚBLICOS
DO MUNICÍPIO DE PORTO FERREIRA - ARMPF**

Rua Dr. Carlindo Valeriani, 303, Centro.
Porto Ferreira- SP – CEP: 13.660-017-Telefones: (19) 3585-7225
CNPJ: 14.239.170/0001-38
E-mail: contato@arpf.com.br



Retro-refletores (catadióptrico) traseiro, de cor vermelha:

Conforme



Foto 12



Foto 13

Lanterna de iluminação da placa traseira, de cor branca:

Conforme



Foto 14

Velocímetro:

Conforme



Foto 15

Buzina:

Conforme



Porto Ferreira

AGÊNCIA REGULADORA DE SERVIÇOS PÚBLICOS DO MUNICÍPIO DE PORTO FERREIRA - ARMPF

Rua Dr. Carlindo Valeriani, 303, Centro.
Porto Ferreira- SP – CEP: 13.660-017-Telefones: (19) 3585-7225
CNPJ: 14.239.170/0001-38
E-mail: contato@arpf.com.br



Pneus que ofereçam condições mínimas de segurança: Conforme



Foto 16



Foto 17



Foto 18



Foto 19



Foto 20



Foto 21



Foto 22

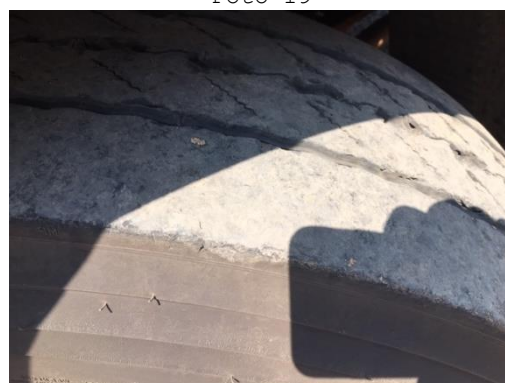

Foto 23



Porto Ferreira

AGÊNCIA REGULADORA DE SERVIÇOS PÚBLICOS DO MUNICÍPIO DE PORTO FERREIRA - ARMPF

Rua Dr. Carlindo Valeriani, 303, Centro.
Porto Ferreira- SP – CEP: 13.660-017-Telefones: (19) 3585-7225
CNPJ: 14.239.170/0001-38
E-mail: contato@arpf.com.br



**Registrador instantâneo e inalterável de velocidade e tempo, nos veículos de transporte e condução de escolares, nos de transporte de passageiros com mais de dez lugares e nos de carga com capacidade máxima de tração superior a 19t:
Conforme**



Foto 24

**Espelhos retrovisores, interno e externo adequado:
Sim**



Foto 25



Foto 26



Foto 27



Porto Ferreira

**AGÊNCIA REGULADORA DE SERVIÇOS PÚBLICOS
DO MUNICÍPIO DE PORTO FERREIRA - ARMPF**

Rua Dr. Carlindo Valeriani, 303, Centro.
Porto Ferreira- SP – CEP: 13.660-017-Telefones: (19) 3585-7225
CNPJ: 14.239.170/0001-38
E-mail: contato@arpf.com.br



Pala interna de proteção contra o sol (para-sol) para o condutor:
Conforme



Foto 28



Foto 29

Limpeza interna adequada:
Sim



Foto 30

Elevador operante:
Não se aplica

Assentos adequados:
Sim



Foto 31



Porto Ferreira

AGÊNCIA REGULADORA DE SERVIÇOS PÚBLICOS DO MUNICÍPIO DE PORTO FERREIRA - ARMPF

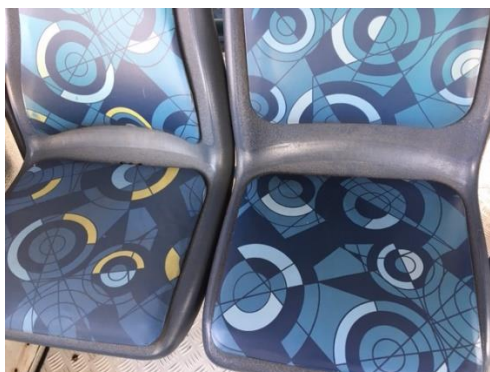
Rua Dr. Carlindo Valeriani, 303, Centro.
Porto Ferreira- SP – CEP: 13.660-017-Telefones: (19) 3585-7225
CNPJ: 14.239.170/0001-38
E-mail: contato@arpf.com.br



Balaústre adequado:

Sim



Foto 32

Colunas adequadas:

Sim



Foto 33



Foto 34

Escotilha de ventilação:

Conforme

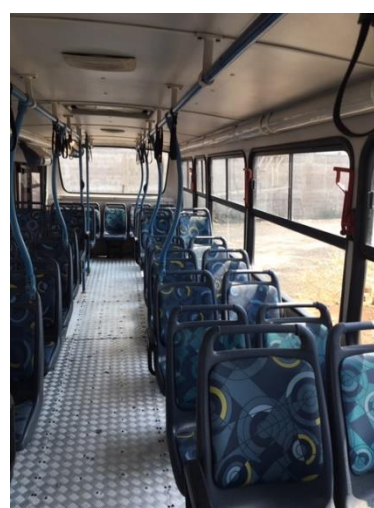

Foto 35

Sinalização sonora e visual de parada:

Conforme



Porto Ferreira

AGÊNCIA REGULADORA DE SERVIÇOS PÚBLICOS DO MUNICÍPIO DE PORTO FERREIRA - ARMPF

Rua Dr. Carlindo Valeriani, 303, Centro.
Porto Ferreira- SP – CEP: 13.660-017-Telefones: (19) 3585-7225
CNPJ: 14.239.170/0001-38
E-mail: contato@arpf.com.br



Foto 36

Extintor de incêndio adequado:
Sim



Foto 37



Foto 38

Porta dianteira adequada:
Sim



Foto 39

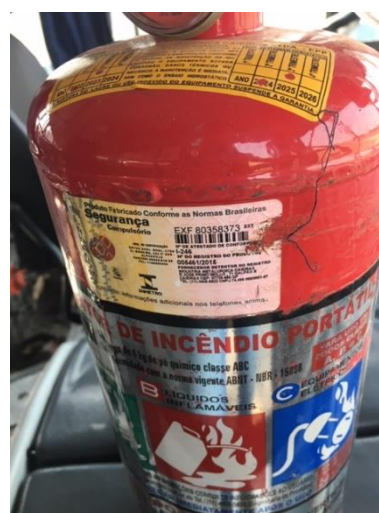

Foto 40



Porto Ferreira

**AGÊNCIA REGULADORA DE SERVIÇOS PÚBLICOS
DO MUNICÍPIO DE PORTO FERREIRA - ARMPF**

Rua Dr. Carlindo Valeriani, 303, Centro.
Porto Ferreira- SP – CEP: 13.660-017-Telefones: (19) 3585-7225
CNPJ: 14.239.170/0001-38
E-mail: contato@arpf.com.br



Porta traseira adequada:

Sim



Foto 41



Foto 42

7. RELATÓRIO

Conforme Termo de Vistoria de Fiscalização Programada nº 191/2020, verifica-se que as condições de manutenção e limpeza do ônibus número 81, de maneira geral, estão satisfatórias.

Todos os itens de sinalização do veículo 81 encontram-se funcionando e com suas características condizentes com as especificações da Resolução CONTRAN nº 14, de 06/02/1998 e listadas no item 6.1 Fiscalização In Loco deste relatório.

Os pneus encontram se em bom estado de conservação, sendo que, os pneus traseiros são recapados, procedimento este aceito segundo a Resolução CONTRAN Nº 445 DE 25/06/2013 Art. 6º.

O veículo não possui elevador de acesso para pessoa portadora de deficiência ou com mobilidade reduzida.

As escotilhas de ventilação se encontram adequadas.

As estruturas dos assentos estão em boas condições. Não há bancos soltos, quebrados ou rasgados.



Porto Ferreira

**AGÊNCIA REGULADORA DE SERVIÇOS PÚBLICOS
DO MUNICÍPIO DE PORTO FERREIRA - ARMPF**

Rua Dr. Carlindo Valeriani, 303, Centro.
Porto Ferreira– SP – CEP: 13.660-017-Telefones: (19) 3585-7225
CNPJ: 14.239.170/0001-38
E-mail: contato@arpf.com.br



Extintor de incêndio presente no veículo, encontra-se carregado e dentro do prazo de validade.

As portas dianteira e traseira estão funcionando corretamente.

O Balaústre e o pega-mão estão condizentes com suas características e bem afixados.



Porto Ferreira

**AGÊNCIA REGULADORA DE SERVIÇOS PÚBLICOS
DO MUNICÍPIO DE PORTO FERREIRA - ARMPF**

Rua Dr. Carlindo Valeriani, 303, Centro.
Porto Ferreira– SP – CEP: 13.660-017-Telefones: (19) 3585-7225
CNPJ: 14.239.170/0001-38
E-mail: contato@arpf.com.br



8. CONSTATAÇÕES DE NÃO CONFORMIDADES (NC)

Não foram constatadas Não Conformidades (NC) no veículo 81.

9. CONCLUSÃO

Concluimos que a concessionária, Transporte Transportes Coletivos, vem realizado a manutenção nos itens descritos na Resolução CONTRAN nº 14, de 06/02/1998, Resolução CONTRAN nº 445, DE 25/06/2013, Decreto nº 36, de 29/04/2016 e Contrato de Concessão 044/2000.

Verificou-se que o veículo 81 não conta com elevador/plataforma de acesso a portadores de necessidades especiais (PNE).

Considerando que a concessionária conta com veículos com elevador de acesso, para atender a atual demanda de linhas, a ARMPF solicitou, através do ofício 438/2020, que sejam utilizados apenas veículos que contenham elevador de acesso, para o atendimento das cinco linhas disponíveis.

Verificamos através de fiscalização in loco, que a concessionária vem utilizando apenas os veículos que contam com elevador/plataforma de acesso.

Porto Ferreira, 21 de janeiro de 2021.

Wendel Ederson Marcelino Cremonezi – Analista Regulador