



Porto Ferreira

**AGÊNCIA REGULADORA DE SERVIÇOS PÚBLICOS
DO MUNICÍPIO DE PORTO FERREIRA - ARMPF**

Rua Dr. Carlindo Valeriani, 303, Centro.
Porto Ferreira- SP – CEP: 13.660-017-Telefones: (19) 3585-7225
CNPJ: 14.239.170/0001-38
E-mail: contato@arpf.com.br



Relatório de Fiscalização Programada

RFP/022/2019
Processo I-23/2019

Fiscalização dos Equipamentos Obrigatórios e
Manutenção dos Ônibus 113



Novembro/2019



Porto Ferreira

AGÊNCIA REGULADORA DE SERVIÇOS PÚBLICOS DO MUNICÍPIO DE PORTO FERREIRA - ARMPF

Rua Dr. Carlindo Valeriani, 303, Centro.
Porto Ferreira– SP – CEP: 13.660-017-Telefones: (19) 3585-7225
CNPJ: 14.239.170/0001-38
E-mail: contato@arpf.com.br



Índice

1. IDENTIFICAÇÃO DA ARMPF	3
2. IDENTIFICAÇÃO DO PRESTADOR DE SERVIÇOS	3
3. CARACTERÍSTICAS DA FISCALIZAÇÃO	4
4. INTRODUÇÃO	4
5. OBJETIVO	5
6. METODOLOGIA DE FISCALIZAÇÃO.....	5
6.1. FISCALIZAÇÃO IN LOCO.....	6
7. RELATÓRIO	17
8. CONSTATAÇÃO DE NÃO CONFORMIDADES (NC)	18
9. CONCLUSÃO	18



Porto Ferreira

**AGÊNCIA REGULADORA DE SERVIÇOS PÚBLICOS
DO MUNICÍPIO DE PORTO FERREIRA - ARMPF**

Rua Dr. Carlindo Valeriani, 303, Centro.
Porto Ferreira- SP – CEP: 13.660-017-Telefones: (19) 3585-7225
CNPJ: 14.239.170/0001-38
E-mail: contato@arpf.com.br



1. IDENTIFICAÇÃO DA ARMPF

AGÊNCIA REGULADORA DE SERVIÇOS PÚBLICOS DO MUNICÍPIO DE PORTO FERREIRA - ARMPF

CNPJ: 14.239.170/0001-38

Endereço: Dr. Carlindo Valeriani, 303, Centro, Porto Ferreira - SP

CEP: 13.660-017

Telefone: (19) 3585-7225

2. IDENTIFICAÇÃO DO PRESTADOR DE SERVIÇOS

TRANSPORTO TRANSPORTES COLETIVOS PORTO FERREIRA LTDA

C.N.P.J. 57.437.279/0001-94

Endereço: Rua Júlio de Oliveira Dorta, 2270 - Centro Empresarial Ferreirense

CEP: 13.660-000

Telefone: (19) 3581-3569



Porto Ferreira

**AGÊNCIA REGULADORA DE SERVIÇOS PÚBLICOS
DO MUNICÍPIO DE PORTO FERREIRA - ARMPF**

Rua Dr. Carlindo Valeriani, 303, Centro.
Porto Ferreira- SP – CEP: 13.660-017-Telefones: (19) 3585-7225
CNPJ: 14.239.170/0001-38
E-mail: contato@arpf.com.br



3. CARACTERÍSTICAS DA FISCALIZAÇÃO

Tipo de Fiscalização:	Fiscalização Programada
Nº Processo de Fiscalização:	I-23/2019
Objeto:	Ônibus
Termo de Vistoria Nº	Ônibus:
114/2019 AFA	113
Comunicação da Fiscalização:	Ofício nº 333, de 25/10/2019
Data da Fiscalização:	06/11/2019
Legislação / Normatização:	Resolução CONTRAN nº 14, de 06/02/1998 Resolução CONTRAN nº 445, DE 25/06/2013 Decreto nº 36, de 29/04/2016 Contrato de concessão 044/2000
Equipe Técnica da ARMPF:	
Arlei Flausingo Aureliano - Fiscal Wendel Ederson Marcelino Cremonesi - Analista Regulador	
Representante do Prestador:	
Elias Bezerra - Encarregado	

4. INTRODUÇÃO

A Agência Reguladora de Serviços Públicos do Município de Porto Ferreira - ARMPF foi criada pela Lei Complementar nº 101 de 19/11/2010 e iniciou suas atividades em 03/10/2011 conforme Decreto 154/2011.

A ARMPF tem por finalidade regular, controlar e fiscalizar os serviços públicos delegados, permitidos, concedidos, autorizados, ou operados diretamente pelo poder público



Porto Ferreira

**AGÊNCIA REGULADORA DE SERVIÇOS PÚBLICOS
DO MUNICÍPIO DE PORTO FERREIRA - ARMPF**

Rua Dr. Carlindo Valeriani, 303, Centro.
Porto Ferreira- SP – CEP: 13.660-017-Telefones: (19) 3585-7225
CNPJ: 14.239.170/0001-38
E-mail: contato@arpf.com.br



municipal, assim como a ele delegados por outros entes federativos ou consorciais, sob qualquer forma.

Conforme Contrato de Concessão 044/2000 e seus aditamentos, a exploração dos serviços de Transporte Coletivo no Município de Porto Ferreira cabe à TRANSPORTO TRANSPORTES COLETIVOS PORTO FERREIRA LTDA.

No exercício de suas atribuições legais de fiscalização, cabe a ARMPF garantir o cumprimento de normas e regulamentos editados pelo poder público, de forma que os serviços sejam prestados, satisfazendo as condições de regularidade, continuidade, eficiência, segurança e atualidade.

5. OBJETIVO

Este relatório tem por objetivo apresentar os resultados da fiscalização programada realizada pela ARMPF no ônibus 113, onde foram verificados itens de segurança e manutenção, constantes nas Resoluções Contran 14 e 445, no decreto 36/2016 e no contrato de concessão 044/2000.

6. METODOLOGIA DE FISCALIZAÇÃO

Em 06 de novembro de 2019 foi realizada vistoria no ônibus 113, na sede da Concessionária Transporte.

As informações foram obtidas através de fiscalização in loco, com o acompanhamento de preposta da concessionária.

A análise foi realizada com base nos termos de vistoria e demais informações de posse da ARMPF.



Porto Ferreira

AGÊNCIA REGULADORA DE SERVIÇOS PÚBLICOS DO MUNICÍPIO DE PORTO FERREIRA - ARMPF

Rua Dr. Carlindo Valeriani, 303, Centro.
Porto Ferreira- SP – CEP: 13.660-017-Telefones: (19) 3585-7225
CNPJ: 14.239.170/0001-38
E-mail: contato@arpf.com.br



6.1. FISCALIZAÇÃO IN LOCO

Para-choques, dianteiro e traseiro:

Conformes



Foto 1



Foto 2

Letreiro adequado:

Sim



Foto 03

Limpador de para-brisa adequado:

Sim



Foto 04



Porto Ferreira

**AGÊNCIA REGULADORA DE SERVIÇOS PÚBLICOS
DO MUNICÍPIO DE PORTO FERREIRA - ARMPF**

Rua Dr. Carlindo Valeriani, 303, Centro.
Porto Ferreira- SP – CEP: 13.660-017-Telefones: (19) 3585-7225
CNPJ: 14.239.170/0001-38
E-mail: contato@arpf.com.br



Lavador de para-brisa adequado:

Sim

Faróis principais dianteiros de cor branca ou amarela:

Sim



Foto 05

Luzes de posição dianteiros de cor branca ou amarela:

Sim



Foto 06

Lanternas de posição traseiras de cor vermelha:

Sim



Foto 07



Porto Ferreira

**AGÊNCIA REGULADORA DE SERVIÇOS PÚBLICOS
DO MUNICÍPIO DE PORTO FERREIRA - ARMPF**

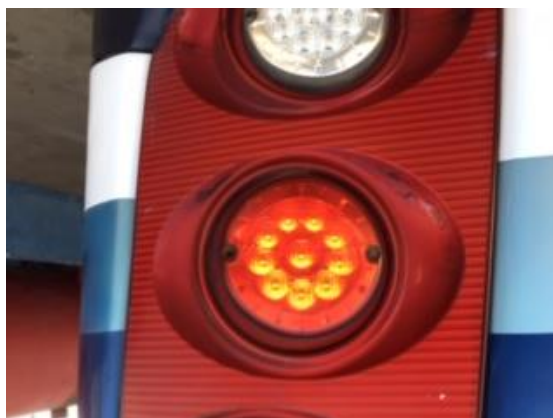
Rua Dr. Carlindo Valeriani, 303, Centro.
Porto Ferreira- SP – CEP: 13.660-017-Telefones: (19) 3585-7225
CNPJ: 14.239.170/0001-38
E-mail: contato@arpf.com.br



Lanternas de freio de cor vermelha:

Sim



Foto 08

Lanternas indicadoras de direção dianteiras de cor âmbar:

Sim



Foto 09

Lanternas indicadoras de direção traseiras de cor âmbar ou vermelha:

Sim



Foto 10



Porto Ferreira

**AGÊNCIA REGULADORA DE SERVIÇOS PÚBLICOS
DO MUNICÍPIO DE PORTO FERREIRA - ARMPF**

Rua Dr. Carlindo Valeriani, 303, Centro.
Porto Ferreira- SP – CEP: 13.660-017-Telefones: (19) 3585-7225
CNPJ: 14.239.170/0001-38
E-mail: contato@arpf.com.br



Lanterna de marcha à ré, de cor branca:

Conforme



Foto 11

Retrorefletores (catadióptrico) traseiro, de cor vermelha:

Sim



Foto 12

Lanterna de iluminação da placa traseira, de cor branca:

Conforme



Foto 13



Porto Ferreira

**AGÊNCIA REGULADORA DE SERVIÇOS PÚBLICOS
DO MUNICÍPIO DE PORTO FERREIRA - ARMPF**

Rua Dr. Carlindo Valeriani, 303, Centro.
Porto Ferreira- SP – CEP: 13.660-017-Telefones: (19) 3585-7225
CNPJ: 14.239.170/0001-38
E-mail: contato@arpf.com.br



Velocímetro:

Conforme



Foto 14

Buzina:

Conforme

Pneus que ofereçam condições mínimas de segurança:

Conforme



Foto 15



Foto 16



Foto 17



Foto 18



Porto Ferreira

**AGÊNCIA REGULADORA DE SERVIÇOS PÚBLICOS
DO MUNICÍPIO DE PORTO FERREIRA - ARMPF**

Rua Dr. Carlindo Valeriani, 303, Centro.
Porto Ferreira- SP – CEP: 13.660-017-Telefones: (19) 3585-7225
CNPJ: 14.239.170/0001-38
E-mail: contato@arpf.com.br



Foto 19



Foto 20



Foto 21



Foto 22

Registrador instantâneo e inalterável de velocidade e tempo, nos veículos de transporte e condução de escolares, nos de transporte de passageiros com mais de dez lugares e nos de carga com capacidade máxima de tração superior a 19t:

Conforme



Foto 23



Porto Ferreira

**AGÊNCIA REGULADORA DE SERVIÇOS PÚBLICOS
DO MUNICÍPIO DE PORTO FERREIRA - ARMPF**

Rua Dr. Carlindo Valeriani, 303, Centro.
Porto Ferreira- SP – CEP: 13.660-017-Telefones: (19) 3585-7225
CNPJ: 14.239.170/0001-38
E-mail: contato@arpf.com.br



Espelhos retrovisores, interno e externo adequado:

Sim



Foto 24



Foto 25



Foto 26



Foto 27

Pala interna de proteção contra o sol (para-sol) para o condutor:

Conforme

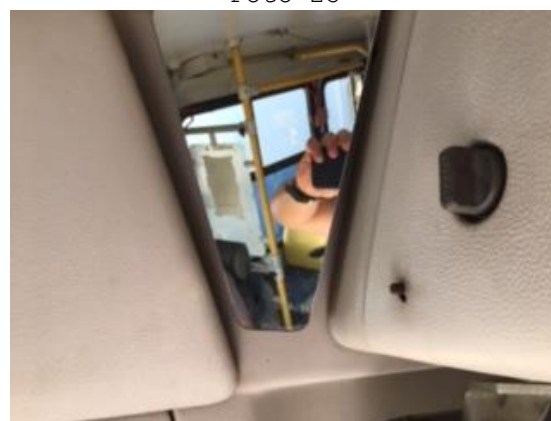

Foto 28



Foto 29



Porto Ferreira

AGÊNCIA REGULADORA DE SERVIÇOS PÚBLICOS DO MUNICÍPIO DE PORTO FERREIRA - ARMPF

Rua Dr. Carlindo Valeriani, 303, Centro.
Porto Ferreira- SP – CEP: 13.660-017-Telefones: (19) 3585-7225
CNPJ: 14.239.170/0001-38
E-mail: contato@arpf.com.br



Limpeza interna adequada:

Conforme



Foto 30

Elevador operante:

Sim



Foto 31



Foto 32

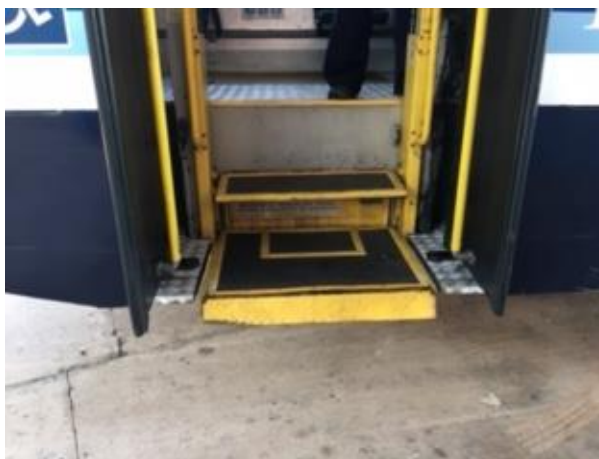

Foto 33



Foto 34



Porto Ferreira

AGÊNCIA REGULADORA DE SERVIÇOS PÚBLICOS DO MUNICÍPIO DE PORTO FERREIRA - ARMPF

Rua Dr. Carlindo Valeriani, 303, Centro.
Porto Ferreira- SP – CEP: 13.660-017-Telefones: (19) 3585-7225
CNPJ: 14.239.170/0001-38
E-mail: contato@arpf.com.br



Foto 35

Assentos adequados:

Sim



Foto 36



Foto 37



Foto 38



Foto 39



Porto Ferreira

**AGÊNCIA REGULADORA DE SERVIÇOS PÚBLICOS
DO MUNICÍPIO DE PORTO FERREIRA - ARMPF**

Rua Dr. Carlindo Valeriani, 303, Centro.
Porto Ferreira- SP – CEP: 13.660-017-Telefones: (19) 3585-7225
CNPJ: 14.239.170/0001-38
E-mail: contato@arpf.com.br



Balaústre adequado:

Sim



Foto 40

Colunas adequadas:

Sim



Foto 41

Escotilha de ventilação:

Conforme



Foto 42



Foto 43



Porto Ferreira

AGÊNCIA REGULADORA DE SERVIÇOS PÚBLICOS DO MUNICÍPIO DE PORTO FERREIRA - ARMPF

Rua Dr. Carlindo Valeriani, 303, Centro.
Porto Ferreira- SP – CEP: 13.660-017-Telefones: (19) 3585-7225
CNPJ: 14.239.170/0001-38
E-mail: contato@arpf.com.br



Sinalização sonora e visual de parada:

Sim



Foto 44



Foto 45

Extintor de incêndio adequado:

Sim.



Foto 46



Foto 47

Porta dianteira adequada:

Sim



Foto 48



Foto 49



Porto Ferreira

**AGÊNCIA REGULADORA DE SERVIÇOS PÚBLICOS
DO MUNICÍPIO DE PORTO FERREIRA - ARMPF**

Rua Dr. Carlindo Valeriani, 303, Centro.
Porto Ferreira- SP – CEP: 13.660-017-Telefones: (19) 3585-7225
CNPJ: 14.239.170/0001-38
E-mail: contato@arpf.com.br



Porta traseira adequada:

Sim



Foto 50



Foto 51

7. RELATÓRIO

Conforme Termo de Vistoria de Fiscalização Programada nº 114/2019 AFA, verificou-se que as condições de manutenção e limpeza do ônibus número 113, de maneira geral, estão satisfatórias.

Todos os itens de sinalização encontram-se funcionando e com suas características condizentes com as especificações da Resolução CONTRAN nº 14, de 06/02/1998 e listadas no item 6.1 Fiscalização In Loco deste relatório.

Os pneus encontram se em bom estado de conservação, sendo que, os pneus traseiros são recapados, procedimento este aceito segundo a Resolução CONTRAN N° 445 DE 25/06/2013 Art. 6°.

O elevador de acesso para pessoa portadora de deficiência ou com mobilidade reduzida estava funcionando corretamente no momento da fiscalização.

As duas escotilhas de ventilação estão funcionando corretamente.

As estruturas dos assentos e as capas dos bancos estão perfeitas condições de uso.



Porto Ferreira

**AGÊNCIA REGULADORA DE SERVIÇOS PÚBLICOS
DO MUNICÍPIO DE PORTO FERREIRA - ARMPF**

Rua Dr. Carlindo Valeriani, 303, Centro.
Porto Ferreira- SP – CEP: 13.660-017-Telefones: (19) 3585-7225
CNPJ: 14.239.170/0001-38
E-mail: contato@arpf.com.br



Extintor de incêndio presente no veículo, carregado e dentro do prazo de validade.

As portas dianteira e traseira estão funcionando corretamente.

8. CONSTATAÇÃO DE NÃO CONFORMIDADES (NC)

Não foram apontadas Não Conformidades no Termo de Vistoria 114/2019 AFA.

9. CONCLUSÃO

Concluimos que a concessionária Transporte Transportes Coletivos, vem realizando a manutenção nos itens descritos na Resolução CONTRAN nº 14 de 06/02/1998, Resolução CONTRAN nº 445 de 25/06/2013, Decreto nº 36 de 29/04/2016 e Contrato de Concessão 044/2000.

Observamos que após o início das fiscalizações periódicas a concessionária vem realizando melhorias nos veículos, foi realizado polimento externo completo, ativação da câmera de segurança, substituição da capa dos assentos e intensificação das limpezas internas.

A ARMPF continuará acompanhando a operação e manutenção dos veículos utilizados para o transporte de passageiros, realizando novas vistorias.

Deve ser dada a devida publicidade dos atos da fiscalização e relatórios.

Porto Ferreira, 28 de novembro de 2019.

➤ *Fiscalização e elaboração:*

Arlei Flausino Aureliano - Fiscal

Wendel Ederson Marcelino Cremonezi - Analista Regulador